

FACHADA FRONTAL
ESC. 1/100

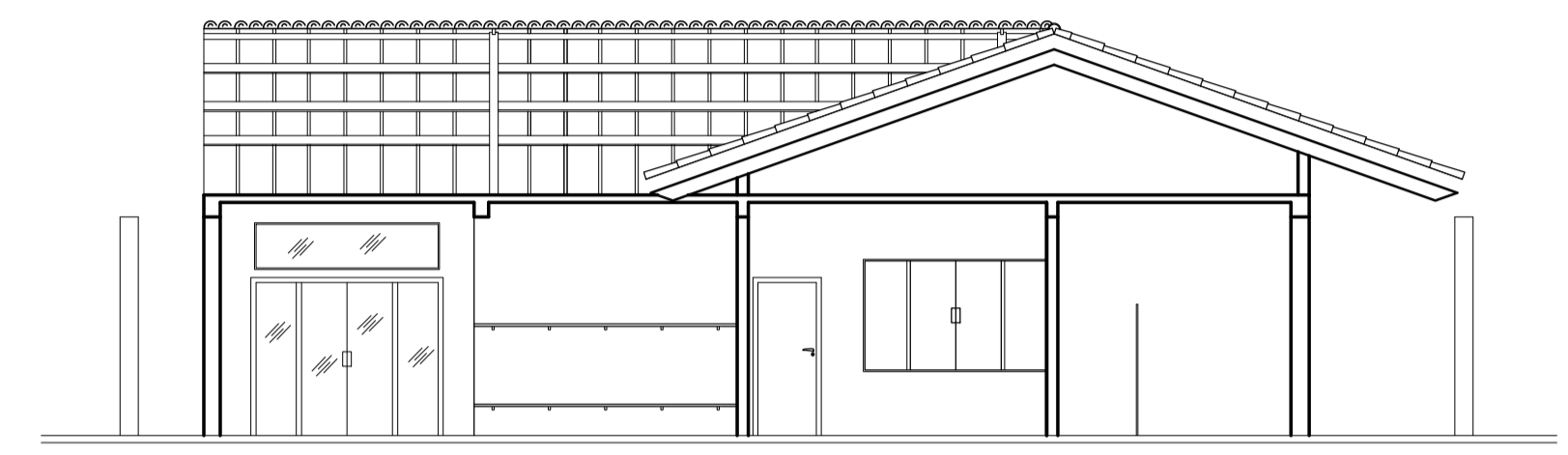

CORTE TRANSVERSAL BB
ESC. 1/100

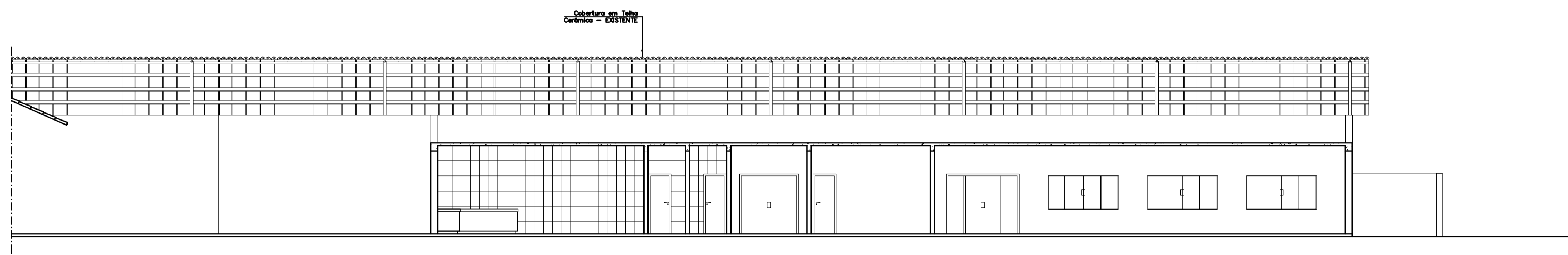

CORTE LONGITUDINAL CC
ESC. 1/100

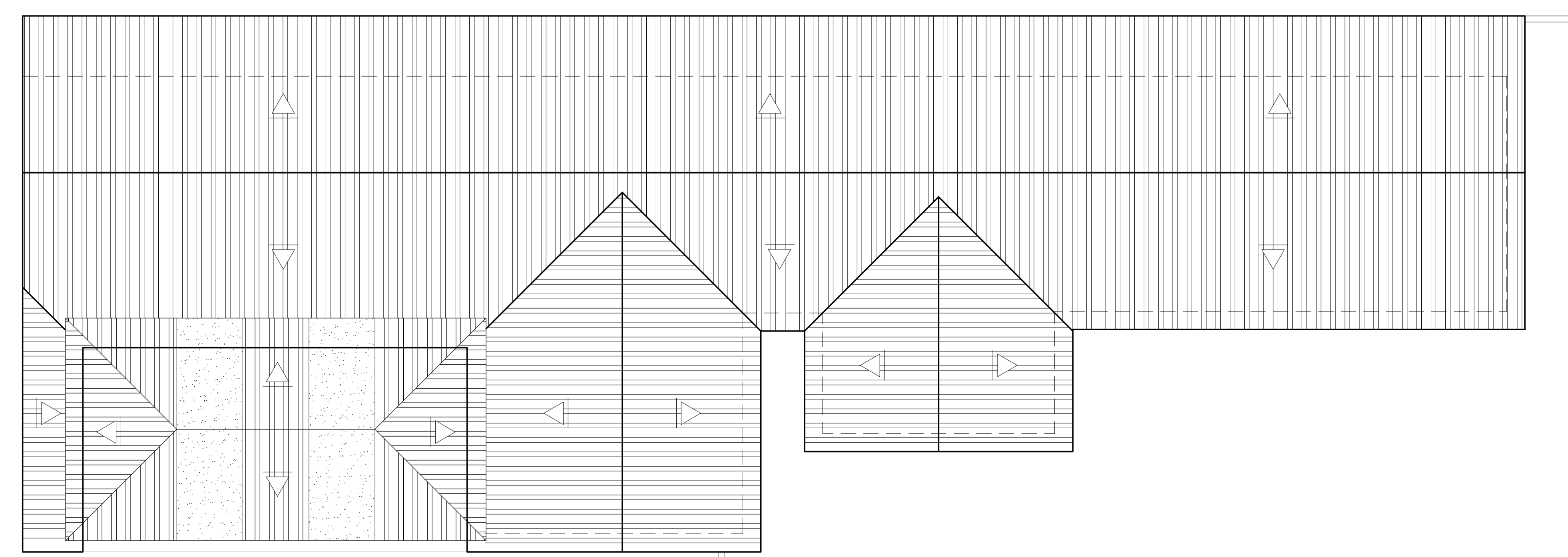

PLANTA DE COBERTURA
ESC. 1/100

PREFEITURA MUNICIPAL DE PAINS

PROJETO ARQUITETONICO
 Título
 CENTRO DE CONVIVÊNCIA DO IDOSO
 Finalidade
 FACHADA, CORTES
 Detalhes
 RUA BELA VISTA S/N - BAIRRO DONA ZIZA
 Endereço, Obra/Serviço

QUADRO DE ÁREAS (m²)	FINALIDADE: REFORMA E TÉRMINO DE CONSTRUÇÃO
REGISTO Nº:	
CATEGORIA DE USO: PÚBLICO	
ÁREA DO LOTE: 1.026,68 m²	
Nº DE PAVIMENTOS: 01	
TAXA DE OCUPAÇÃO: 65,89 %	
COEF. DE APROVEITAMENTO: 1 %	
ÁREA TOTAL: 676,49 m²	

DECLARO QUE A APROVAÇÃO DO PROJETO NÃO IMPLICA EM RECONHECIMENTO, POR PARTE DA PREFEITURA DO MUNICÍPIO DE PAINS, DO DIREITO DE PROPRIEDADE DO TERRENO.

DECLARO PARA OS DEVIDOS FINS DE DIREITO INCLUSIVE NA ESFERA PENAL, QUE O PROJETO APRESENTADO REFLETE FIDELMENTE A CONSTRUÇÃO, OBEDECENDO À LEGISLAÇÃO VIGENTE, BEM COMO TER PLENO E TOTAL CONHECIMENTO DA LEI MUNICIPAL 748/94.

PREFEITURA MUNICIPAL DE PAINS
 CNPJ: 20.920.576/000130
 PROPRIETÁRIO

ROSELI FERNANDA BORGES
 ARQUITETA E URBANISTA - CAU-MG: A41.263-5
 RRT Nº 6334900
 RESPONSÁVEL TÉCNICO

ESCALA: INDICADA	DESENHO: ROSELI	DATA: OUTUBRO/2017	PRANCHA: 02/02
---------------------	--------------------	-----------------------	-------------------