



**PREFEITURA MUNICIPAL DE PAINS**  
**ESTADO DE MINAS GERAIS**

Proc. Nº:	Fls:
Rub.:	

**RELATÓRIO DE AVALIAÇÃO DE AMOSTRAS**

**Processo Administrativo nº 021/2025**  
**Pregão Eletrônico nº 002/2025**

**Empresa:** " CONFORME RELATÓRIO ANEXO "  
**CNPJ:** \_\_\_\_\_

**Objeto:** Registro de preços para eventual e futura aquisição de gêneros alimentícios, hortifrutigranjeiros, carnes e outros para uso dos diversos setores do Município de Pains – MG.

Assinatura dos membros da Comissão Técnica Especial:

Adriana Silveira dos Reis  
Neiva dos Santos  
Patrícia M. Resende Dias  
Dr. Marcio de Souza Maciel  
Marcela Lucia  
Luiz Carlos

**A: APROVADO      R: REPROVADO**

• Itens avaliados:

1	2	3	4	5	6	7	8	9	10	11	12	13	14	15	16	17	18	19	20
21	22	23	24	25	26	27	28	29	30	31	32	33	34	35	36	37	38	39	40





# PREFEITURA MUNICIPAL DE PAINS

## ESTADO DE MINAS GERAIS

Proc. Nº:	Fls:
Rub.:	

41	42	43	44	45	46	47	48	49	50	51	52	53	54	55	56	57	58	59	60
61	62	63	64	65	66	67	68	69	70	71	72	73	74	75	76	77	78	79	80
81	82	83	84	85	86	87	88	89	90	91	92	93	94	95	96	97	98	99	100
101	102	103	104	105	106	107	108	109	110	111	112	113	114	115	116	117	118	119	120
121	122	123	124	125	126	127	128	129	130	131	132	133	134	135	136	137	138	139	140
141	142	143	144	145	146	147	148	149	150	151	152	153	154	155	156	157	158	159	160
161	162	163	164	165	166	167	168	169	170	171	172	173	174	175	176	177	178	179	180
181	182	183	184	185	186	187	188	189	190	191	192	193							

Considerações / Justificativas:

---

---

---

---





**PREFEITURA MUNICIPAL DE PAINS**  
ESTADO DE MINAS GERAIS

**PROCESSO ADMINISTRATIVO LICITATÓRIO**  
**Nº 021/2025 – PREGÃO ELETRÔNICO Nº 002/2025**  
**PAINS, MG**

**Fornecedores participantes da análise:**

- Três Irmãos Supermercado LTDA  
CNPJ: 04.053.660/0001-91
- Tristão Alimentos LTDA  
CNPJ: 44.214.658/0001-50

**Local do teste:** E. M. Prof. João Batista Rodarte

**Data do teste:** 12 de março de 2025

**Amostras:**

- Três Irmãos Supermercado LTDA :  
Item 13 – Agua Mineral Natural – 20 Litros - **ACQUAFOR**  
Item 30 – Aveia em Flocos Finos 165 e 170g - **APTI**  
Item 102 - Fubá de Canjica Artesanal 1 KG - **ROCINHA**  
Item 103 – Fubá Mimoso 1kg - **SINHÀ**  
Item 188 – Triguilho 500g - **CODIL**
- Tristão Alimentos LTDA:  
Item 25 – Amido de milho 500g - **PACHÁ**  
Item 48 – Biscoito Tipo Maisena 350g - **NINFA**  
Item 64 – Carne Bovina Moída Congelada -1Kg - **CALAFATE**  
Item 65 – Carne Bovina de Primeira Embalada a Vácuo – 1Kg – **CALAFATE**  
Item 66 – Carne Bovina Músculo Picada em Cubos Congelada – 1 Kg - **CALAFATE**  
Item 67 – Carne Suína de Primeira Embalada a Vácuo – 1Kg – **CALAFATE**  
Item 78 – Costela Suína Embalada a Vácuo – 1 Kg – **CALAFATE**  
Item 84 – Extrato de Tomate 300G– **COLONIAL**  
Item 88 – Farinha de Trigo Sem Fermento 1 Kg – **SANTO GRANO**  
Item 127 – Macarrão Cortado massa de Sêmola 500g - **NINFA**  
Item 128 – Macarrão Espaguete Sêmola nº08 1Kg – **NINFA**  
Item 136 – Manteiga de Leite 200g – **CASCA DANTA**



## PREFEITURA MUNICIPAL DE PAINS

ESTADO DE MINAS GERAIS

### Avaliação:

Os itens **13; 25; 88; 102 e 188** já foram **aprovados** em outros processos e já foram utilizados pela Prefeitura, assim a comissão optou por manter a aprovação, sendo dispensados de nova análise.

O item **78 e 84** foram **reprovados**, pois não houve apresentação de amostra.

Os itens **30; 48; 64; 127; 128; 136** – foram **reprovados** pois não atenderam as especificações do edital. (Anexo I)

Os itens **65; 66; 67; e 103** atenderam as especificações do edital e foram para a segunda etapa, de análise sensorial pela comissão, onde foram **aprovados**.

*Marcelo Augusto Ribeiro*  
Karine O. Azevedo Ribeiro  
Nutricionista  
CRNS-0458

ANEXO I



**PREFEITURA MUNICIPAL DE PAINS**  
ESTADO DE MINAS GERAIS

**Ficha de especificação técnica**

Produto: Aveia em flocos finos 165 e 170g - Item 30

Embalagem: 150g

Marca: APTI

Beneficiado e empacotado por: SL Cereais e Alimentos LTDA

Lote: 3254100925

Data de fabricação: -

Data de validade: 10/09/2025

Data do recebimento: 07/03/2025

Data da análise: 12/03/2025

Requisitos	Confere	Não confere
Embalagem de 165 a 170 g		X
Grãos de aveia laminados – farinha	X	
Cor, aroma e sabor característicos	X	
Sem quaisquer adulteração ou contaminação	X	
Validade mínima a de 6 meses a contar da data de entrega	X	
Embalagem deve conter tabela Nutricional	X	
Data de validade e lote	X	

  
Karine O. Noronha Ribeiro  
Nutricionista  
CRN9-9456

---

Karine O. Noronha Ribeiro  
Nutricionista – CRN9 – 9456



**PREFEITURA MUNICIPAL DE PAINS**  
ESTADO DE MINAS GERAIS

**Ficha de especificação técnica**

Produto: **Biscoito tipo de maizena - Item 48**

Embalagem: 350g

Marca: Ninfa

Beneficiado e empacotado por: Ninfa Indústria de Alimentos LTDA

Lote: 131124

Data de fabricação: -

Data de validade: 13/11/2025

Data do recebimento: 07/03/2025

Data da análise: 12/03/2025

Requisitos	Confere	Não confere
Composição de referência		X
Sem gordura <i>trans</i>	X	
Embalagem deve conter lista de ingredientes	X	
Tabela nutricional	X	
Validade e lote	X	
Pacote de 350g/cada (3x1)		X

  
Karine O. Noronha Ribeiro  
Nutricionista  
CRN9-9456

---

Karine O. Noronha Ribeiro  
Nutricionista – CRN9 – 9456



**PREFEITURA MUNICIPAL DE PAINS**  
ESTADO DE MINAS GERAIS

**Ficha de especificação técnica**

Produto: **Carne bovina moída congelada - Item 64**

Embalagem: 1 KG – Patinho moído

Marca: Calafate

Beneficiado e empacotado por: Frigorífico Calafate LTDA

Lote: AL 19/02

Data de fabricação: 19/02/2025

Data de validade: 19/02/2026

Data do recebimento: 07/03/2025

Data da análise: 12/03/2025

Requisitos	Confere	Não confere
Chã de fora/Coxão duro ou Patinho	X	
Embalada a vácuo	X	
Certificação IMA ou SIF	X	
Moída limpa, sem pele, com pouca gordura, sem pelancas		X
Vermelho vivo e sem presença excessiva de pontos esbranquiçados que indicam excesso de tecido gorduroso e pelancas		X
Não amolecida, nem pegajosa, sem manchas esverdeadas	X	
Sem sinais de descongelamento e recongelamento	X	
Sem sinais de violação da embalagem e perda de vácuo	X	
Livre de parasitas, sujidades e qualquer substância contaminante	X	
Congelada ou resfriada, desde que, quando resfriada, aceitar congelamento para armazenamento após a entrega e tenha descrito na embalagem o período de validade de acordo com variados níveis de temperatura ao qual poderá ser submetida	X	
Embalagem devem constar todos os dizeres obrigatórios.	X	

*Karine O. Noronha Ribeiro*  
Nutricionista  
CRN9-9456

Karine O. Noronha Ribeiro  
Nutricionista – CRN9 – 9456



**PREFEITURA MUNICIPAL DE PAINS**  
ESTADO DE MINAS GERAIS

**Ficha de especificação técnica**

Produto: **Macarrão cortado massa de sêmola 500g - Item 127**

Embalagem: 500g - Parafuso

Marca: Ninfa

Beneficiado e empacotado por: Ninfa Indústria de Alimentos LTDA

Lote: 111124 -1

Data de fabricação: -

Data de validade: 11/11/2026

Data do recebimento: 07/03/2025

Data da análise: 12/03/2025

Requisitos	Confere	Não confere
Cor amarela característica	X	
Produzido com farinha de trigo especial de sêmola ou semolina		X
Massa sem ovos	X	
Conter apenas corantes naturais	X	
Isento de sujidades e parasitas	X	
Não fermentada ou rançosa	X	
Embalagem plástica atóxica	X	
Validade mínima de 12 meses a contar da data de entrega	X	
Constar lista de ingredientes	X	
Tabela nutricional	X	
Data de validade e lote	X	

*Karine O. Noronha Ribeiro*  
Karine O. Noronha Ribeiro  
Nutricionista  
CRN9-9456

---

Karine O. Noronha Ribeiro  
Nutricionista – CRN9 – 9456





**PREFEITURA MUNICIPAL DE PAINS**  
ESTADO DE MINAS GERAIS

**Ficha de especificação técnica**

Produto: **Macarrão espaguete sêmola nº08 - 1 kg - Item 128**

Embalagem: 1kg

Marca: Ninfa

Beneficiado e empacotado por: Ninfa Indústria de Alimentos LTDA

Lote: 06/09/24

Data de fabricação: -

Data de validade: 06/09/2026

Data do recebimento: 07/03/2025

Data da análise: 12/03/2025

Requisitos	Confere	Não confere
Cor amarela característica	X	
Produzido com farinha de trigo especial de sêmola ou semolina		X
Massa sem ovos	X	
Conter apenas corantes naturais	X	
Isento de sujidades e parasitas	X	
Não fermentada ou rançosa	X	
Embalagem plástica atóxica	X	
Validade mínima de 12 meses a contar da data de entrega	X	
Constar lista de ingredientes	X	
Tabela nutricional	X	
Data de validade e lote	X	

  
Karine O. Noronha Ribeiro  
Nutricionista  
CRN9-9456

---

Karine O. Noronha Ribeiro  
Nutricionista – CRN9 – 9456



**PREFEITURA MUNICIPAL DE PAINS**  
ESTADO DE MINAS GERAIS

Ficha de especificação técnica

Produto: **Manteiga de leite com sal - Item 136**

Embalagem: 200g

Marca: Casca Danta

Beneficiado e empacotado por: Marcelio de Lima Santos LTDA

Lote: 2801

Data de fabricação: 28/01/2025

Data de validade: 28/04/2025

Data do recebimento: 07/03/2025

Data da análise: 12/03/2025

Requisitos	Confere	Não confere
Embalagem de 200 a 250g	X	
Creme de leite e sal, sem aditivos		X
Isento de contaminações e quaisquer adulteração	X	
Validade mínima de um mês a contar da data de entrega	X	
Devidamente rotulado (lista ingredientes, tabela nutricional, lote, validade)	X	
Possuir certificação sanitária SIM, IMA ou SIF	X	

  
Karine O. Noronha Ribeiro  
Nutricionista  
CRN9-9456

---

Karine O. Noronha Ribeiro  
Nutricionista – CRN9 – 9456



**PREFEITURA MUNICIPAL DE PAINS**  
ESTADO DE MINAS GERAIS

**ANEXO II**

Os membros participantes da banca receberão amostras dos produtos.

Sob nenhuma circunstância serão informadas as marcas e nem a identificação dos fornecedores.

Para a avaliação será disponibilizada a ficha abaixo:

Nome do provador: _____		Data: _____	
Teste "Dentro-Fora"			
Por favor, avalie a amostra do produto que você está recebendo e indique no espaço correspondente, se a amostra está dentro ou fora dos atributos, de acordo com os conceitos aprendidos durante o treinamento.			
Dentro <input type="checkbox"/>		Fora <input type="checkbox"/>	
Comentários: _____			

Fonte: Adaptado de CECANE-UNIFESP, 2010.

**Aprovação**

Para que o produto seja aprovado na análise sensorial, deverá atender a todos os quesitos da 1ª fase, que será realizada por técnico devidamente habilitado, e ter o mínimo de 80% (oitenta por cento) de aprovação na 2ª fase do teste.

A aprovação ou desaprovação dos produtos submetidos à análise sensorial será atestada através de um relatório baseado no apêndice I do Manual para Aplicação de Testes de Aceitabilidade no PNAE (CECANE-UNIFESP, 2010. p. 44), disponível nas referências.



**PREFEITURA MUNICIPAL DE PAINS**  
ESTADO DE MINAS GERAIS

**ANEXO III**

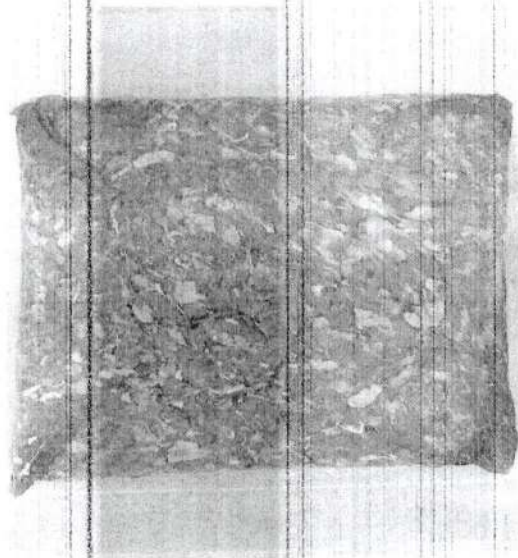
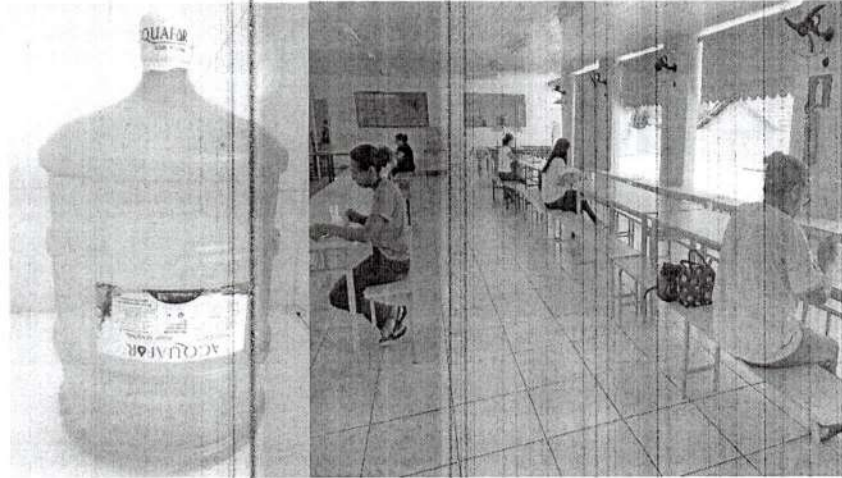

## REFERÊNCIAS

Centro Colaborador em Alimentação e Nutrição do Escolar da Universidade Federal de São Paulo – CECANE-UNIFESP. **Manual para aplicação dos testes de aceitabilidade no Programa Nacional de Alimentação Escolar – PNAE**. São Paulo: CECANE-UNIFESP, 2010. 56 p.