

PLANTA BAIXA

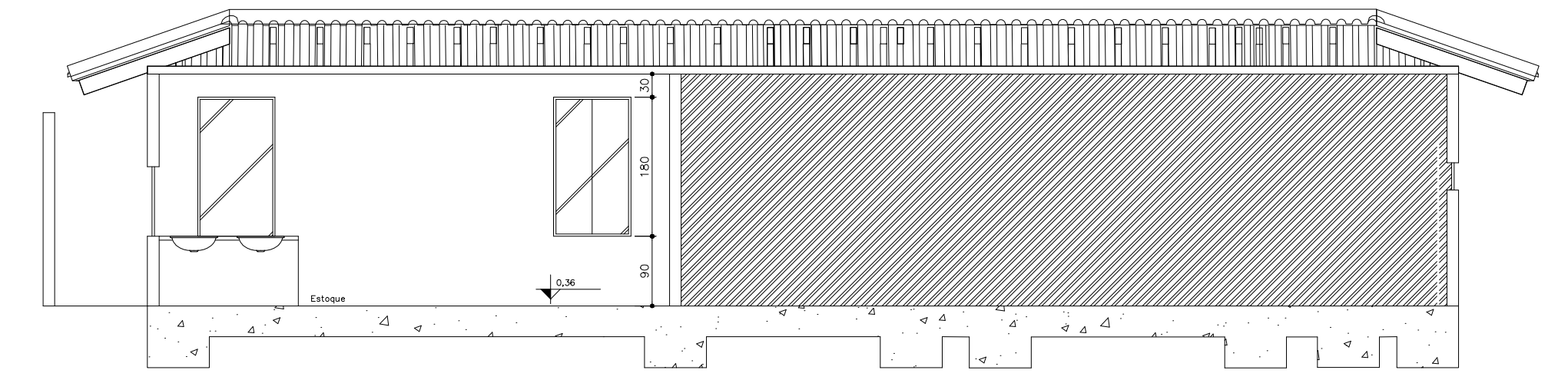

CORTE AA
ESC.:...1/50

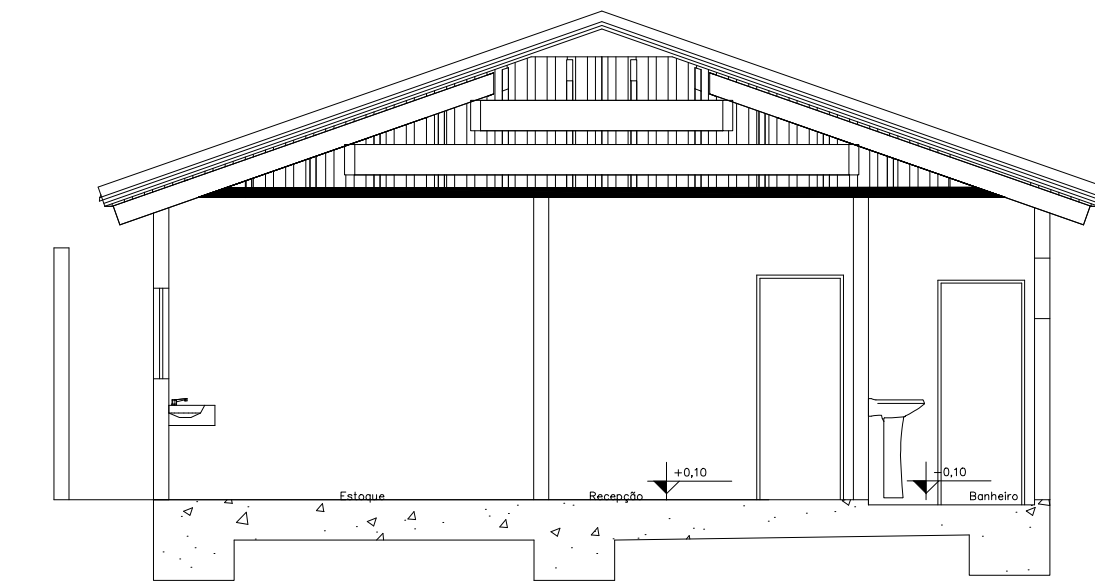

CORTE BB
ESC.:...1/50

LEGENDA	
	Existente
	Parede a construir
	Parede a demolir

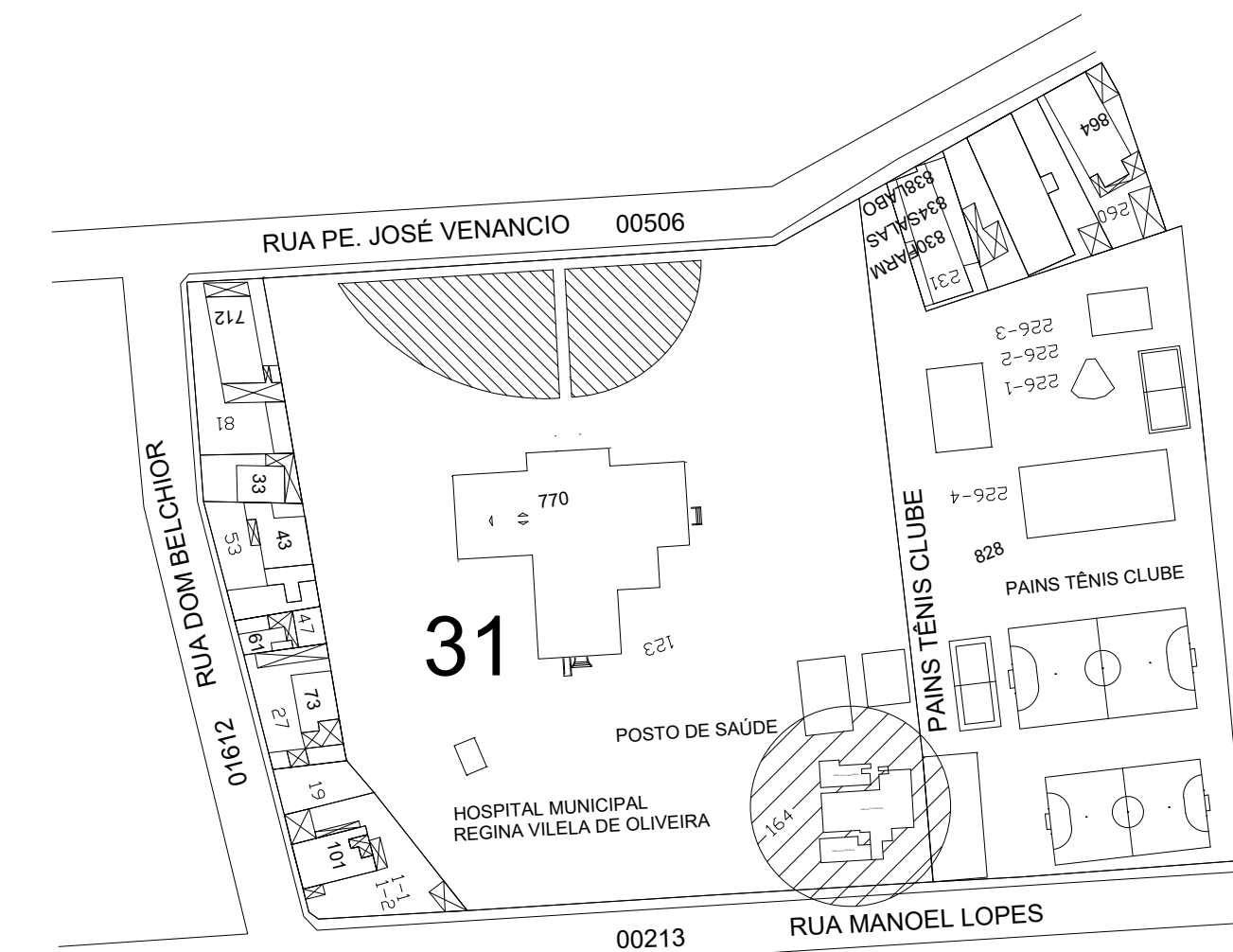

FOLHA 01/01	PROJETO COMPLETO	ESCALA INDICADA
ASSUNTO	REFORMA DA FARMÁCIA POPULAR	
LOCAL	RUA MANOEL LOPES nº164 - CENTRO - PAINS-MG	
PROPRIETÁRIO	RESP. TÉCNICO	
PREFEITURA MUNICIPAL DE PAINS	ENGENHEIRO - CHRISTIAN CARLOS DA SILVA TEIXEIRA (CREA-MG 223.140/0)	
ÁREAS	FARMÁCIA - ÁREA TOTAL EXISTENTE: 55,03 m ²	
DESENHISTA	CHRISTIAN TEIXEIRA	DATA
		SETEMBRO / 2023

PLANTA BAIXA, DE LOCALIZAÇÃO E DETALHES