

FACHADA
ESC: 1:50

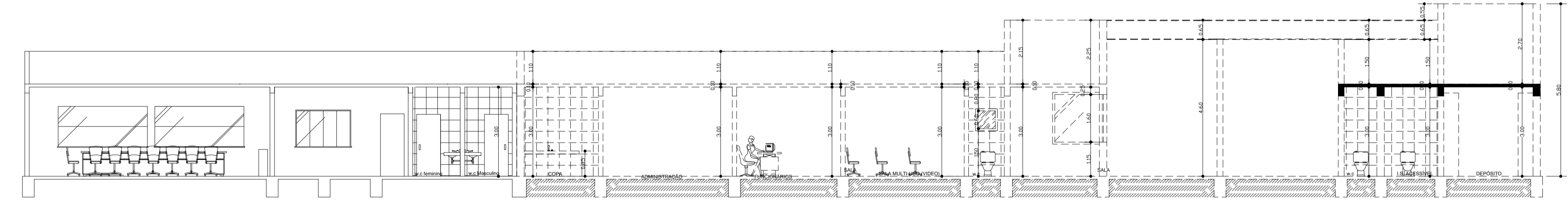

CORTE A-A
ESC: 1:50

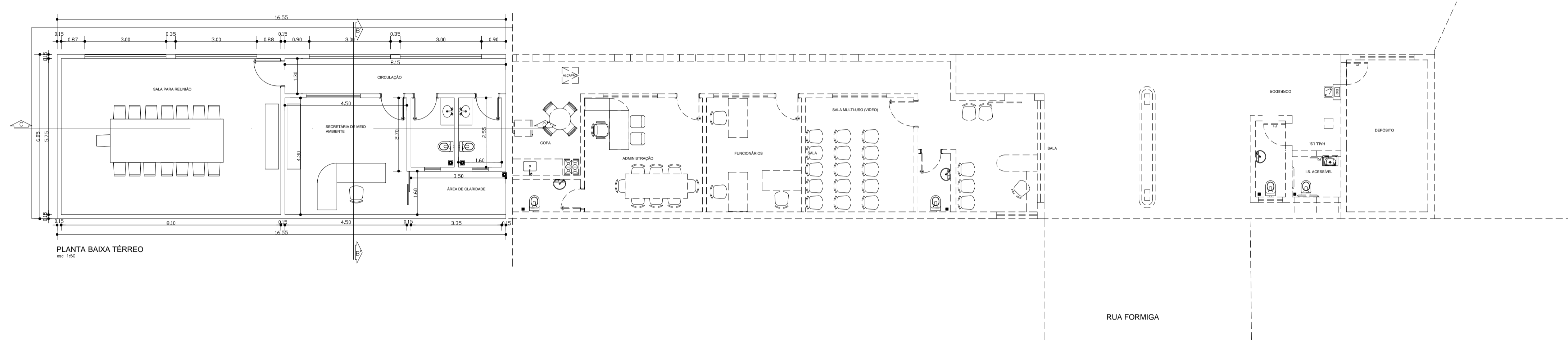

PLANTA BAIXA TÉRREO
ESC: 1:50

RUA FORMIGA

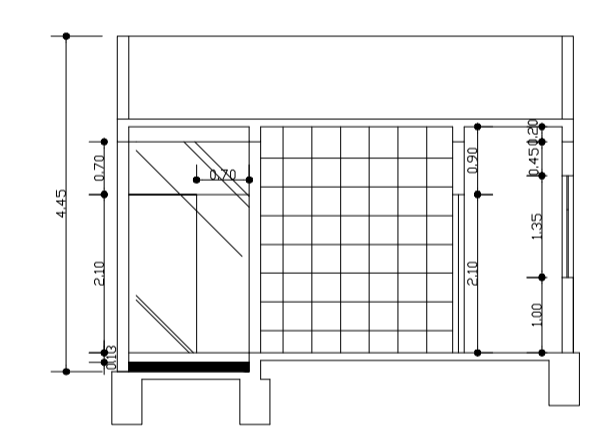

CORTE B-B
ESC: 1:50

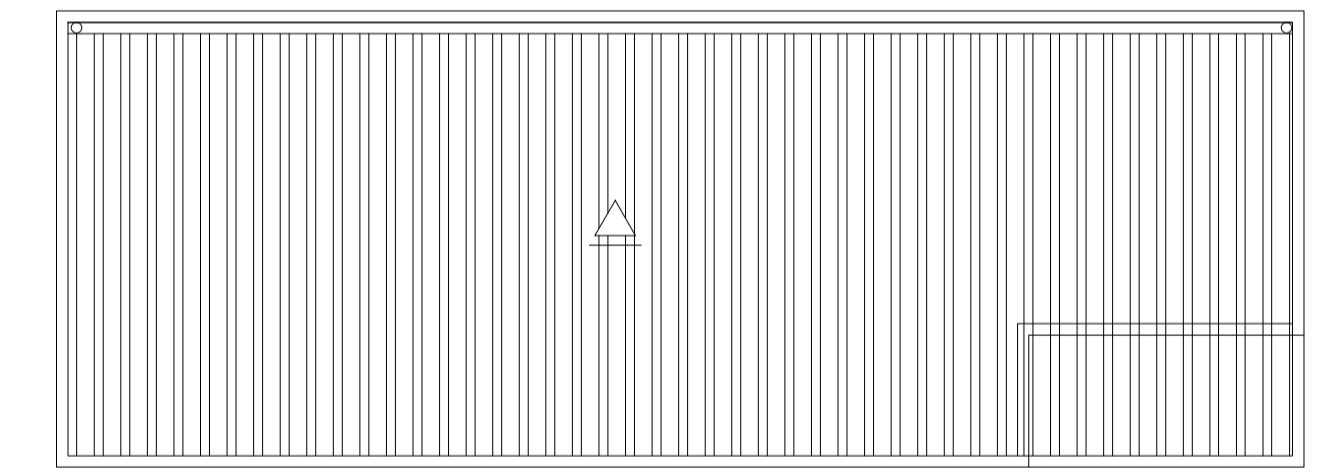

PLANTA DE COBERTURA
ESC: 1:100

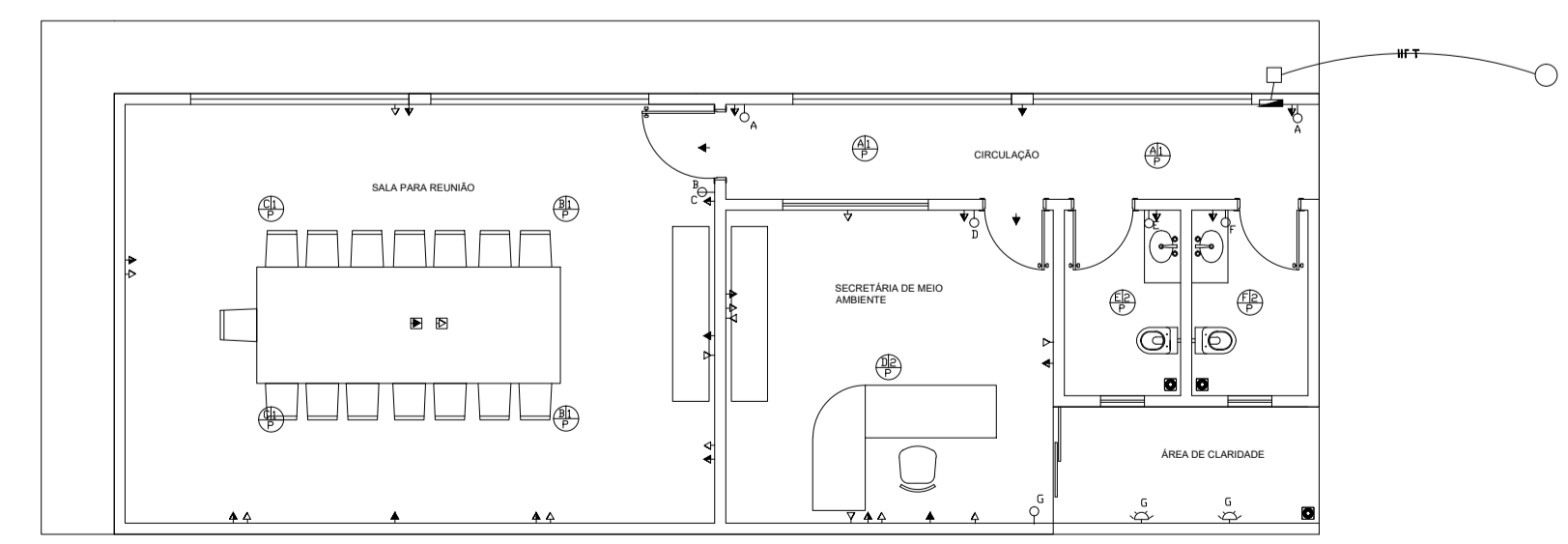

PROJETO ELÉTRICO
ESC: 1:50

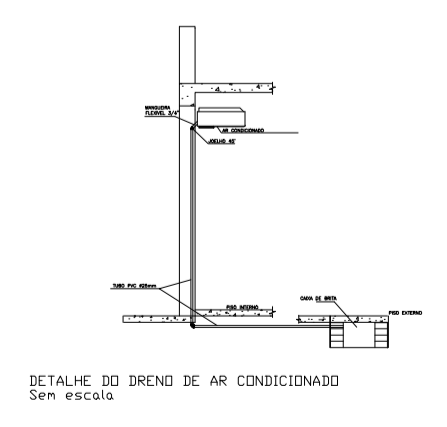

DETALHE DO DRENO DE AR CONDICIONADO
Sem escala

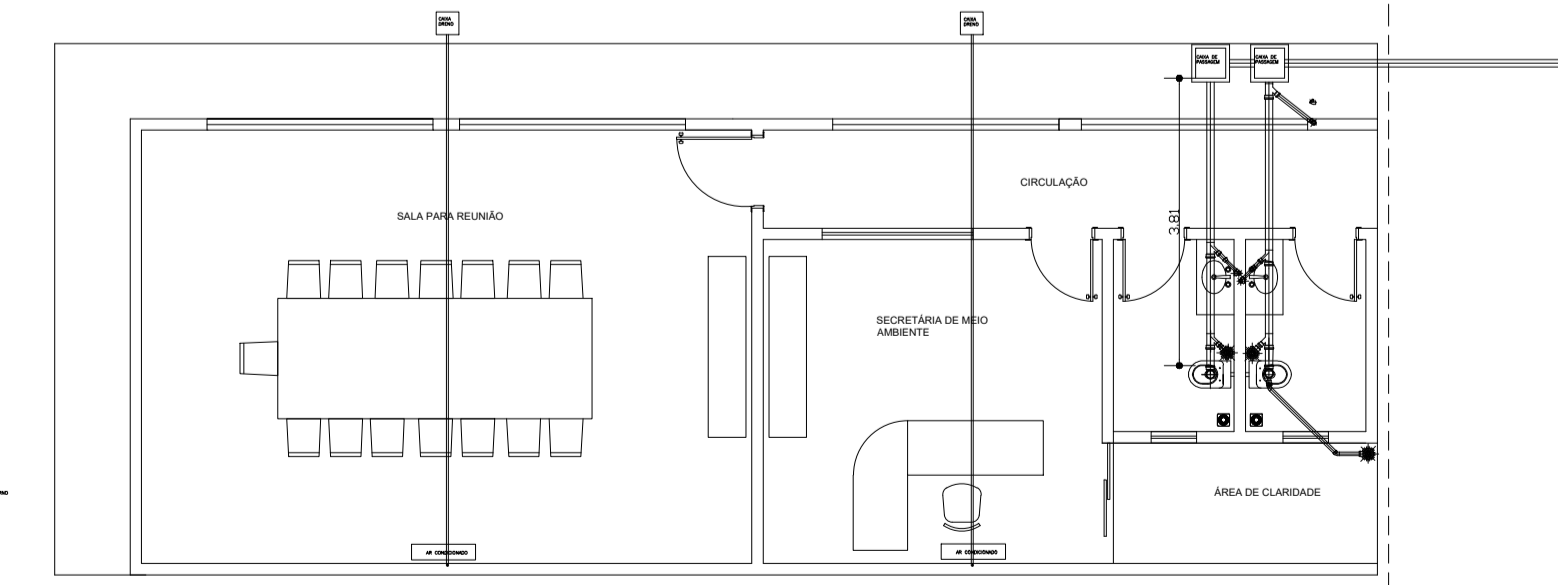

PROJETO SANITÁRIO
ESC: 1:50

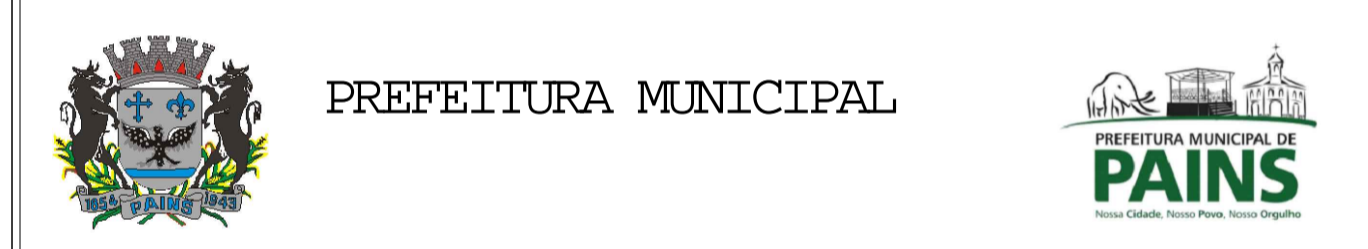

PROJETO ARQUITETÔNICO
 Título:
AMPLIAÇÃO DA SECRETARIA DE MEIO AMBIENTE
 Planta Baixa, Fachada, Cortes, Elétrico, Sanitário
 Cobertura
 Endereço:
RODOVIA MG 439 - DONA ZIZA

QUADRO DE ÁREAS (m²) ÁREA DE AMPLIAÇÃO100,13m2	FINALIDADE: CONSTRUÇÃO REGISTO Nº: CATEGORIA DE USO: SAÚDE PÚBLICA ÁREA DO LOTE: 17.424,42 m² Nº DE PAVIMENTOS: 01 TAXA DE OCUPAÇÃO: 0,01 % COEF. DE APROVEITAMENTO: 0,01 % ÁREA TOTAL: 100,13 m²
--	--

PREFEITURA MUNICIPAL DE PAINS
 CNPJ: 26.903.575/0001-90
 PROPRIETÁRIO

ALLAN FELIPE DA SILVA PEREIRA
 ENGENHEIRO CIVIL - CREA-MG Nº 50.236/P
 ART Nº 47460/0
 RESPONSAVEL TÉCNICO