

QUADRO DE ESQUADRIAS (conforme caderno de especificação)

L X H / P	MODELO
① 100 X 120 / 120	JANELA DE CORRER COM DUAS FOLHAS MOVEIS, COM VIDRO LISO E BANDEIRA
② 120 X 120 / 120	JANELA DE CORRER COM DUAS FOLHAS MOVEIS, COM VIDRO LISO E BANDEIRA
③ 120 X 60 / 180	JANELA MAXIM - AR HORIZONTAL, DUAS FOLHAS MÓVEIS, VIDRO FANTASIA
④ 60 X 120 / 120	JANELA MAXIM-AR VERTICAL, DUAS FOLHAS, SENDO A SUPERIOR MÓVEL E A INFERIOR FIXA, VIDRO FANTASIA
⑤ 60 X 80 / 273	PORTINHOLA VENEZIANA
L X H	MODELO
P1 80X 210	UMA FOLHA DE ABRIR COM VIDRO FANTASIA FIXO E VENEZIANA
P2 80X 210	UMA FOLHA DE ABRIR EM MADEIRA COM ESQUADRIA DE ALUMÍNIO

OBS. PEITORIS MEDIDOS PELO LADO INTERNO DA EDIFICAÇÃO
 * PEITORIL DA PORTINHOLA VENEZIANA LOCADO A PARTIR DO PASSEIO EXTERNO

- NOTAS:
- Área total construída = 44,78 m²
 - Área útil = 37,47 m²
 - Acabamentos conforme especificações.
 - Telhado em estrutura metálica (ver projeto específico).

- LEGENDA
- TINTA ACRÍLICA
 - RODAPÉ, CONFORME CADERNO DE ESPECIFICAÇÕES.
 - SOLEIRA, BANCADA E RODABANCA EM PEDRA ARDÓSIA, CONFORME O CADERNO DE ESPECIFICAÇÕES.
 - REVESTIMENTO CERÂMICO 20X20 cm, CONFORME O CADERNO DE ESPECIFICAÇÕES.
 - PISO EM CERÂMICO 30X30 cm, CONFORME O CADERNO DE ESPECIFICAÇÕES.

DETALHE DE LOCAÇÃO

MG-91-1-2-45 (L)

OBSERVAÇÕES:

- Nos lotes de esquina, a área de serviço nunca deverá estar voltada para a rua. Nos demais, a área de serviço deverá estar voltada para a lateral de cotia mais alta.
- Ver Diretrizes Básicas de Implantação.
- (*) exceto onde indicado.
- Acesso para vaga de veículo disponibilizado conforme projeto de terraplenagem, compatibilizado com o levantamento planialtimétrico.
- A árvore será plantada no espaço de 0,30cm de grama presente no lado externo do passeio. Deverá ser locada próximo a divisa do lote, no mesmo lado da janela da sala.
- A superfície do lote, excetuando-se a área de construção da casa, é a área permeável.

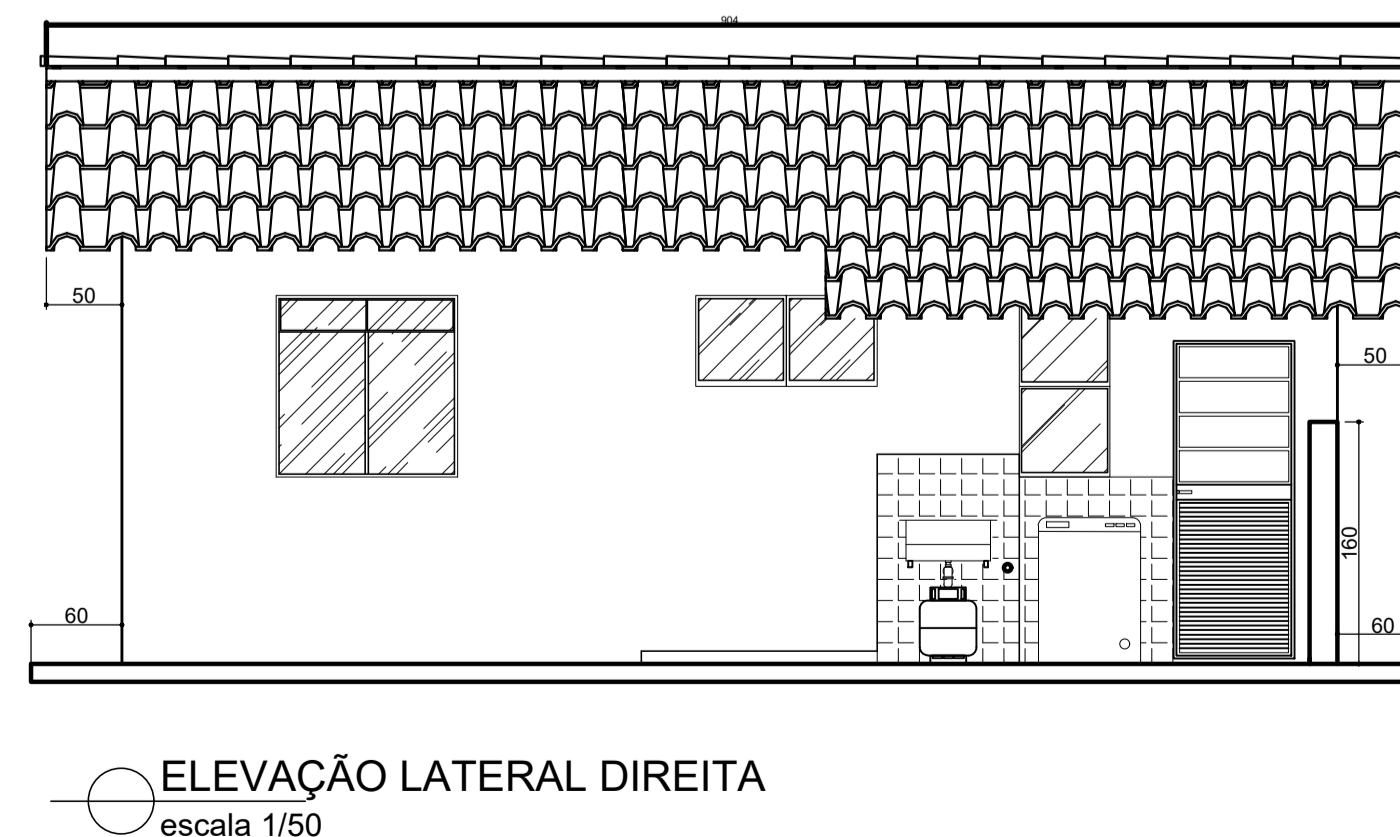
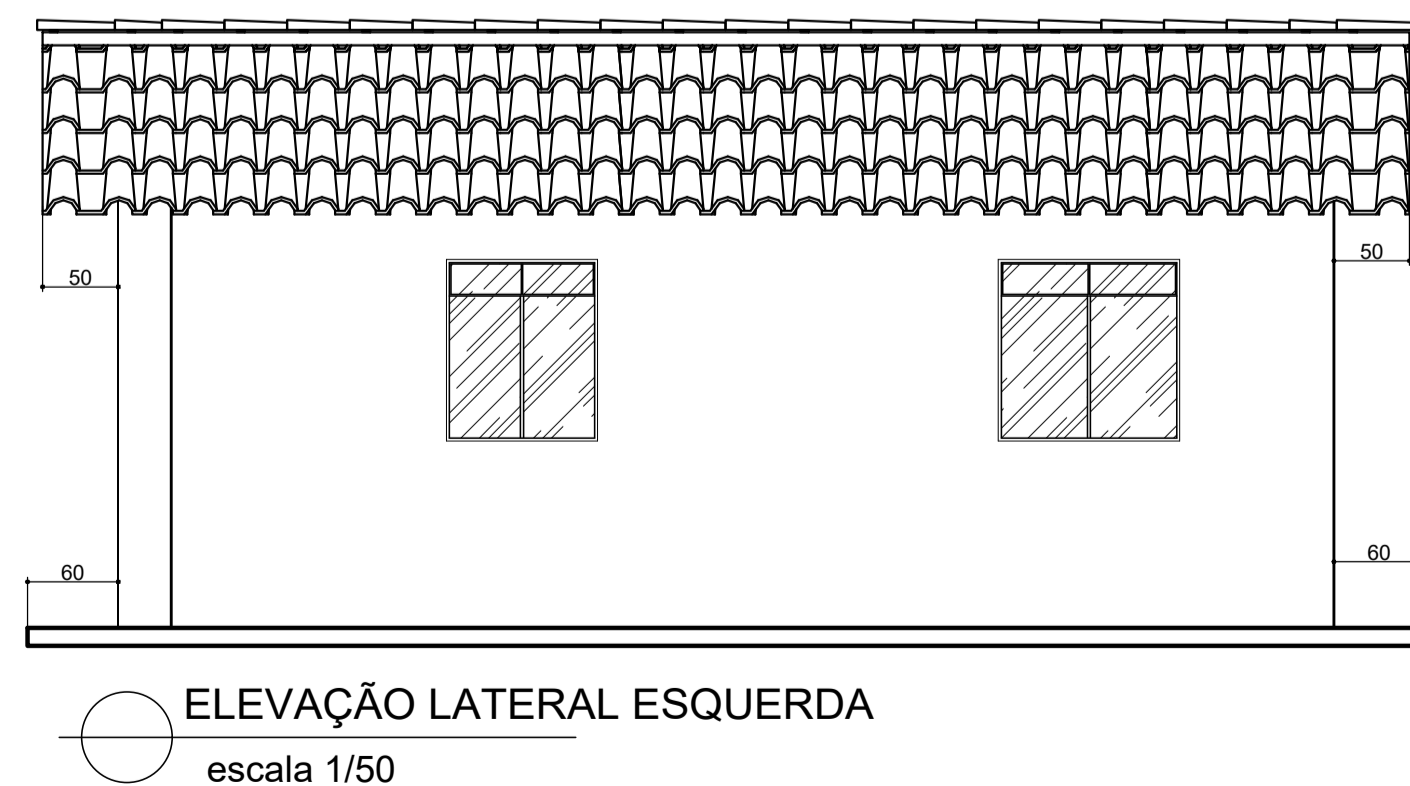
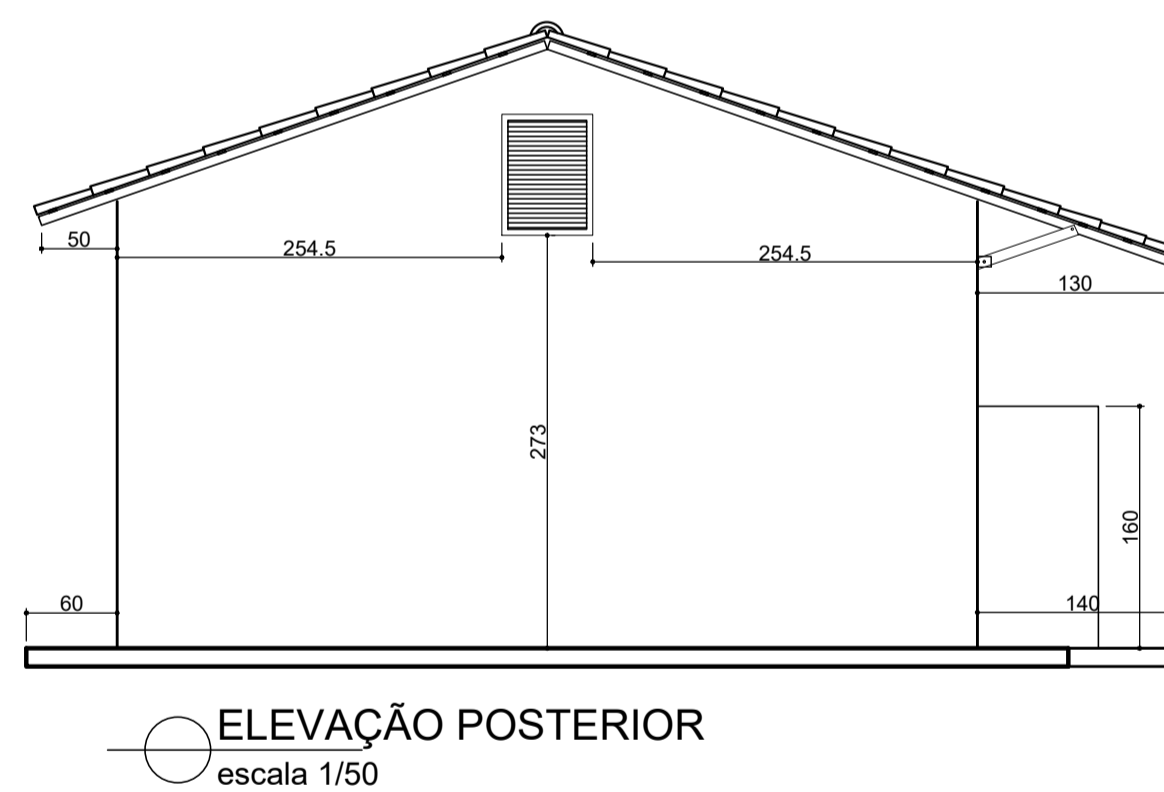
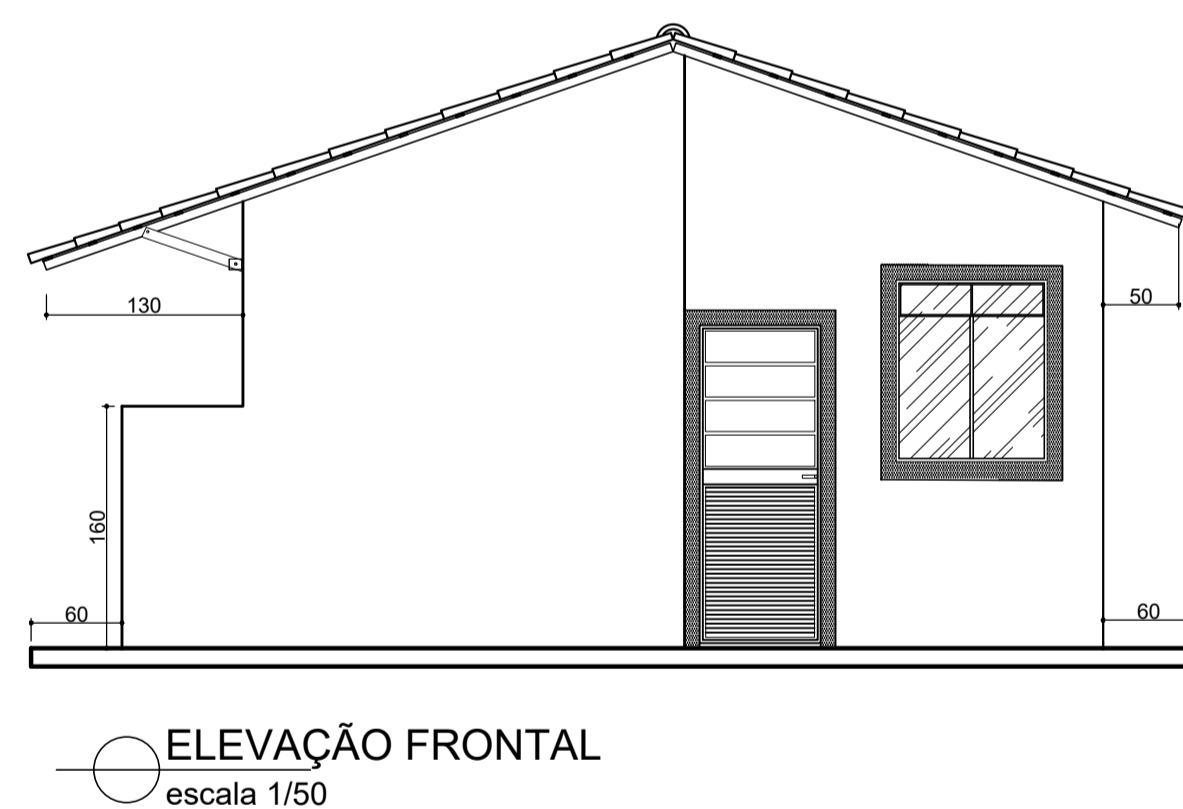
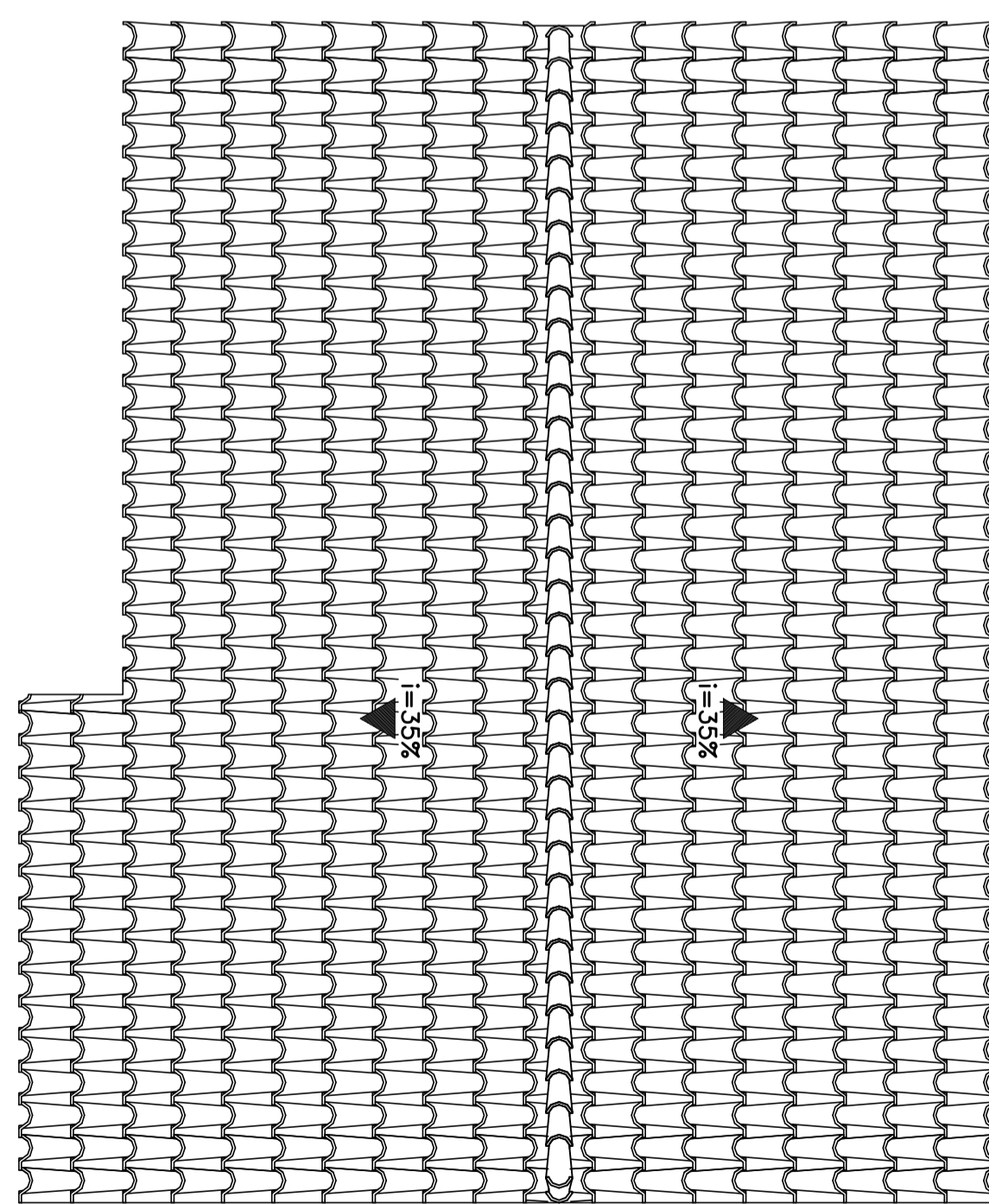

PLANTA DE COBERTURA escala 1/50

NOTA:
 - Telhado em estrutura metálica (ver projeto específico).

APROVADO
 Em: __/__/__

		ESTADO DE MINAS GERAIS	
EMPRESAMENTO	MUNICÍPIO		
PROJETO ARQUITETÔNICO			
DISCRIMINAÇÃO	PADRÃO HABITACIONAL	DESENVOLVIMENTO	
PLANTAS: BAIXA e COBERTURA "LAY-OUT", CORTES A-A e B-B ELEVÇÕES: PRINCIPAL E LATERAL	MG-91-1-2-45 (L)	GUSTAVO	
	ÁREA	ESCALA	DATA
	44,78 m ²	1:50	JUNHO/2016
PROJETO	GERÊNCIA DE CONSTRUÇÃO	DIRETORIA TÉCNICA	
CLÁUDIO G. BELEZA - CAU MG A2546-1	CLÁUDIO ANTÔNIO BISINOTO - CREA MG 19.522/D	WALTER MELO DE ABREU - CREA MG 87.301/D	