



PREFEITURA MUNICIPAL DE PAINS

ESTADO DE MINAS GERAIS
Secretaria Municipal de Educação - SEMED



Comunicação Interna nº: 130/2022

Assunto: Informação (faz)

Para: A/C Karina - Setor de Licitação

Pains-MG, 20 de dezembro de 2022.

Prezada Senhora,

Venho por meio deste informar que, a empresa DOM COMUNICAÇÃO, não apresentou dentro do prazo estipulado (dia 19/12/2022 – de 07:00 às 16:00 h) as amostras do Lote 01 - mochilas e estojo escolar, os quais compõe o kit escolar para o ano de 2023. Desse modo, peço que as devidas providências sejam tomadas.

Sem mais para o momento, despeço-me, certa da compreensão.

Cordialmente,

Cirlene Maria da Costa
Secretária Municipal de Educação



PREFEITURA MUNICIPAL DE PAINS

ESTADO DE MINAS GERAIS

CNPJ: 20.920.575/0001-30

RELATÓRIO DE AVALIAÇÃO DE AMOSTRAS

Processo Administrativo nº 239/2022

Pregão Eletrônico nº 066/2022

Objeto: Aquisição dos materiais que compõem os kits escolares para distribuição aos alunos regularmente matriculados na Rede Municipal de Ensino de Pains/MG, para o ano letivo de 2023, de acordo com as especificações e quantidades constantes no Termo de Referência – Lei Municipal nº 1.300/2015.

- Assinatura dos membros da Comissão Técnica Especial:

Cirlene Maria da Costa Luz
Maria Madalena Rodrigues Silveira
Margisa Gonçalves da Silva
Erica Cristina Silva Oliveira
Tedix Aparecida da Silva Ribeiro
Raquel Regina Mantovani

Os aspectos avaliados pela Comissão Técnica Especial, estão previstos no item 9 do Edital, conforme abaixo:

9.1.3 As amostras serão avaliadas dentro das especificações solicitadas neste edital, bem como se atende com eficácia às necessidades a que se destina, sendo que, os critérios utilizados para a análise serão:

9.1.3.1 Atendimento às especificações do edital;

9.1.3.2 Qualidade do produto;

9.1.3.3 Durabilidade;

9.1.3.4 Atendimento, com eficácia, à sua finalidade;

9.1.3.5 Comparação Custo x Benefício, a fim de averiguar a qualidade do material, através da utilização do mesmo, verificando se este apresenta rendimento adequado às necessidades da municipalidade.



PREFEITURA MUNICIPAL DE PAINS

ESTADO DE MINAS GERAIS

CNPJ: 20.920.575/0001-30

LOTE 1 – MOCHILAS

| Item | Descrição | Aprovado / Reprovado / Considerações |
|------|--|--------------------------------------|
| 01 | MOCHILA ESCOLAR ENSINO FUNDAMENTAL (especificação conforme Termo de Referência) | |
| 02 | MOCHILA ESCOLAR ENSINO INFANTIL (especificação conforme Termo de Referência) | |
| 03 | ESTOJO ESCOLAR (especificação conforme Termo de Referência) | |

LOTE 2 – MATERIAL ESCOLAR GRÁFICO

| Item | Descrição | Aprovado / Reprovado / Considerações |
|------|--|---|
| 01 | CADERNO BROCHURÃO SEM PAUTA DE 60 FOLHAS. (especificação conforme Termo de Referência) | Aprovado – Capa Dura |
| 02 | CADERNO BROCHURÃO COM PAUTA (31 PAUTAS) DE 60 FOLHAS. (especificação conforme Termo de Referência) | Aprovado – Capa Dura |
| 03 | CADERNO DE DESENHO GRANDE, COM 60 FOLHAS. (especificação conforme Termo de Referência) | Aprovado – Capa Dura |
| 04 | CADERNO DE CALIGRAFIA COM 60 FOLHAS. (especificação conforme Termo de Referência) | Aprovado – Capa Dura |
| 05 | AGENDA ESCOLAR INFANTIL. (especificação conforme Termo de Referência) | Aprovado – Capa Dura A: 23 cm / L: 16 cm – Miolo conforme arte fornecida pela Assessoria de Comunicação. |
| 06 | PASTA PLÁSTICA COM ABA E ELÁSTICO. (especificação conforme Termo de Referência) | Aprovado |

LOTE 3 – MATERIAL ESCOLAR

| Item | Descrição | Aprovado / Reprovado / Considerações |
|------|-----------|--------------------------------------|
|------|-----------|--------------------------------------|

TR/contas
del.
regulada
ocosta
mmRSilve
Elvira



PREFEITURA MUNICIPAL DE PAINS

ESTADO DE MINAS GERAIS

CNPJ: 20.920.575/0001-30

| | | |
|----|--|--|
| 01 | BORRACHA LÁTEX BRANCA. (especificação conforme Termo de Referência) | |
| 02 | CAIXA DE LÁPIS DE COR GRANDE DE 12 CORES. (especificação conforme Termo de Referência) | |
| 03 | LÁPIS GRAFITE PRETO Nº 02, PARA USO ESCOLAR. (especificação conforme Termo de Referência) | |
| 04 | TESOURA ESCOLAR CABO ANATÔMICO EMBORRACHADO. (especificação conforme Termo de Referência) | |
| 05 | RÉGUA DE 30 CM. (especificação conforme Termo de Referência) | |
| 06 | COLA DE POLIACETATO DE VINILA (PVA) EM DISPERSÃO AQUOSA - 110G. (especificação conforme Termo de Referência) | |
| 07 | MASSA DE MODELAR. EMBALAGEM COM 12 CORES. (especificação conforme Termo de Referência) | |
| 08 | GIZ DE CERA. EMBALAGEM COM 12 CORES. (especificação conforme Termo de Referência) | |
| 09 | PINCEL HIDROCOR, DURABILIDADE, 6 CORES VIVAS. (especificação conforme Termo de Referência) | |
| 10 | APONTADOR COM DEPÓSITO PARA LÁPIS GRAFITE. (especificação conforme Termo de Referência) | |
| 11 | COLA COLORIDA - EMBALAGEM COM 6 CORES 23G CADA. (especificação conforme Termo de Referência) | |
| 12 | PINCEL PARA PINTURA Nº 20. (especificação conforme Termo de Referência) | |

RRhante
RRh
ocosta
mmr silveira
regina
Cláudia

RELATÓRIO DA COMISSÃO TÉCNICA

A Comissão de Avaliação de Amostras, se reuniu na Secretaria Municipal de Educação, nesta terça-feira, 20/12/2022 às 08:00 h para avaliar o lote 02 do material escolar gráfico, da ganhadora – Tayane Cristina Couto Ferreira. Foram analisados todos os itens do lote, e os mesmos estão dentro da especificação do Termo de Referência. No ato da entrega dos materiais, a Secretaria Municipal de Educação, só aceitará os itens das marcas e especificações apresentadas na avaliação de amostras e que foram aprovadas pela Comissão (segue em anexo fotos e descrição dos itens aprovados).

Pains/MG, 20 de dezembro de 2022.

Ass. da Comissão:

ocosta

Cirlene Maria da Costa Luz

Maria Madalena Rodrigues Silveira

Maria Madalena Rodrigues Silveira

Raquel Regina Arantes

Raquel Regina Arantes

Marisa Gonçalves da Silva

Marisa Gonçalves da Silva

Érica Cristina Silva Pereira

Érica Cristina Silva Pereira

Ledir Aparecida da Silva Ribeiro

Ledir Aparecida da Silva Ribeiro

Marilene de Oliveira Silveira

Amostras Aprovadas
Fornecedor (a): Tayane Cristina Couto Ferreira
CADERNO BROCHURÃO SEM PAUTA DE 60 FOLHAS

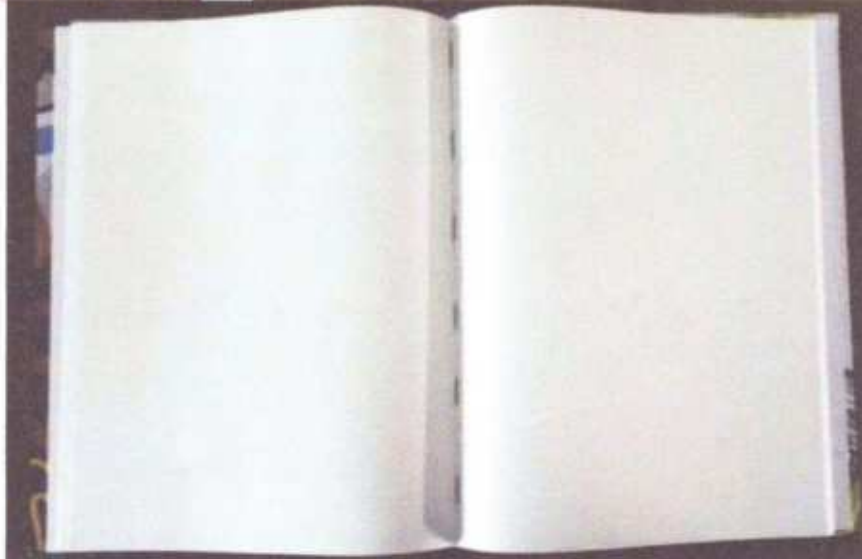
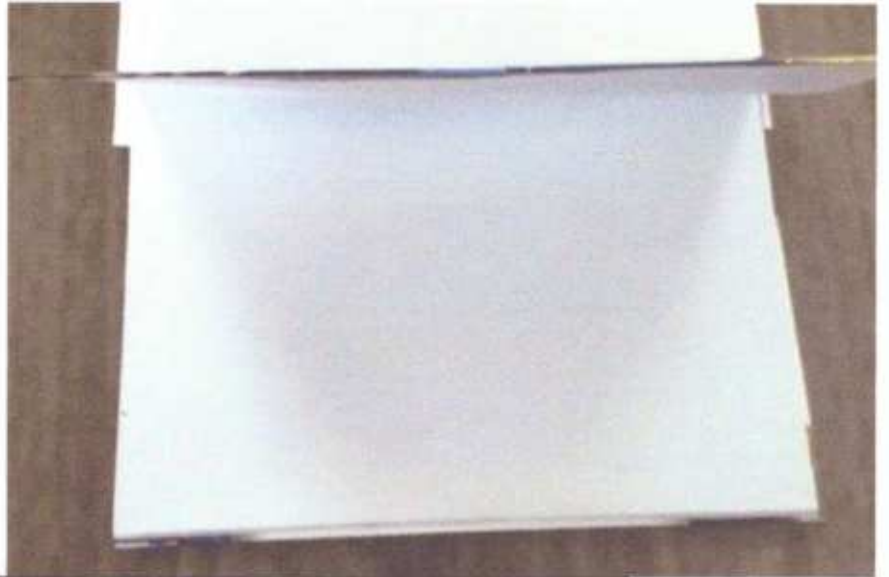

CADERNO BROCHURÃO COM PAUTA (31 PAUTAS) DE 60 FOLHAS.

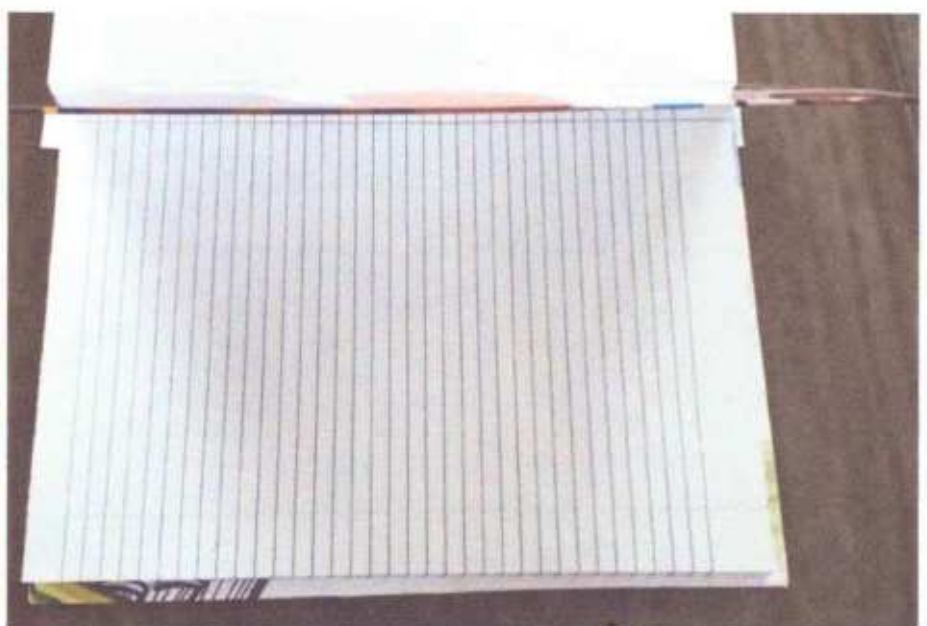
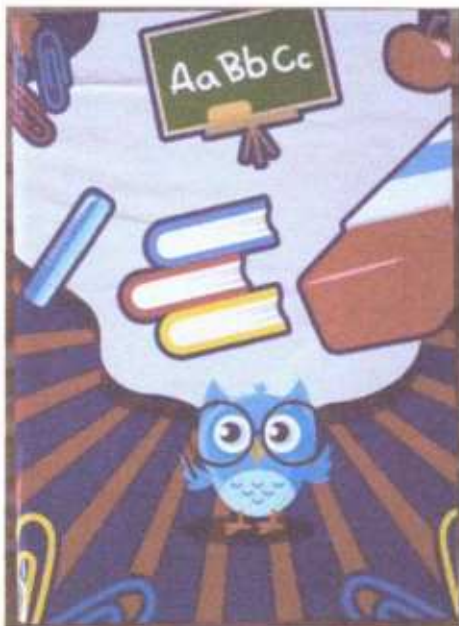

Tayane Cristina
mmrcouto

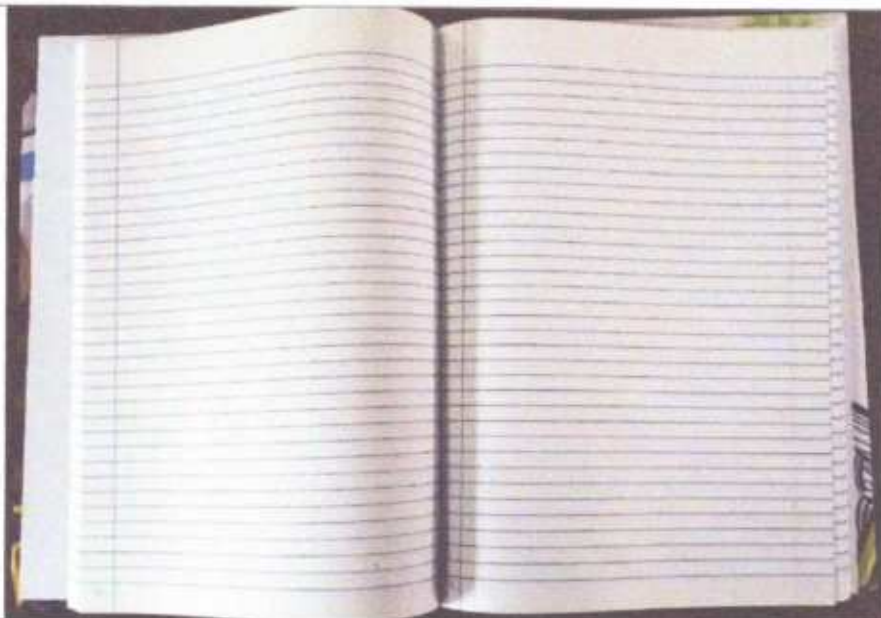

CADERNO DE DESENHO GRANDE, COM 60 FOLHAS.

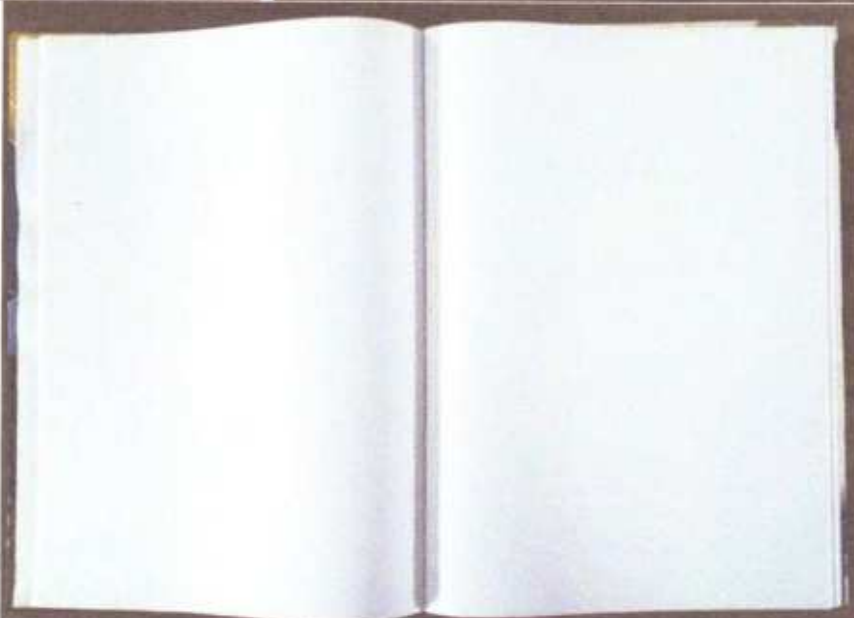
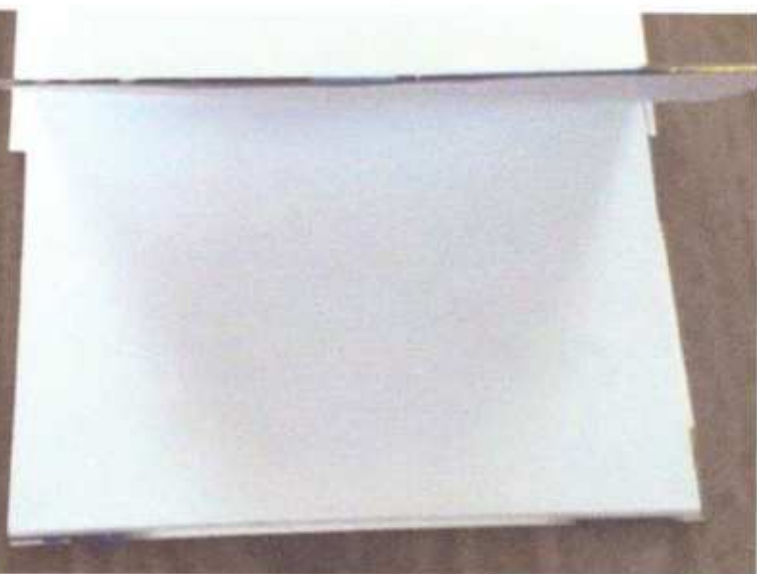

Trifante
del
Oliverio
mgblm
Oceasta

mmRSilveira

CADERNO DE CALIGRAFIA COM 60 FOLHAS.



Repente
est.
ocosa
ampliação
música
Queria

AGENDA ESCOLAR INFANTIL.

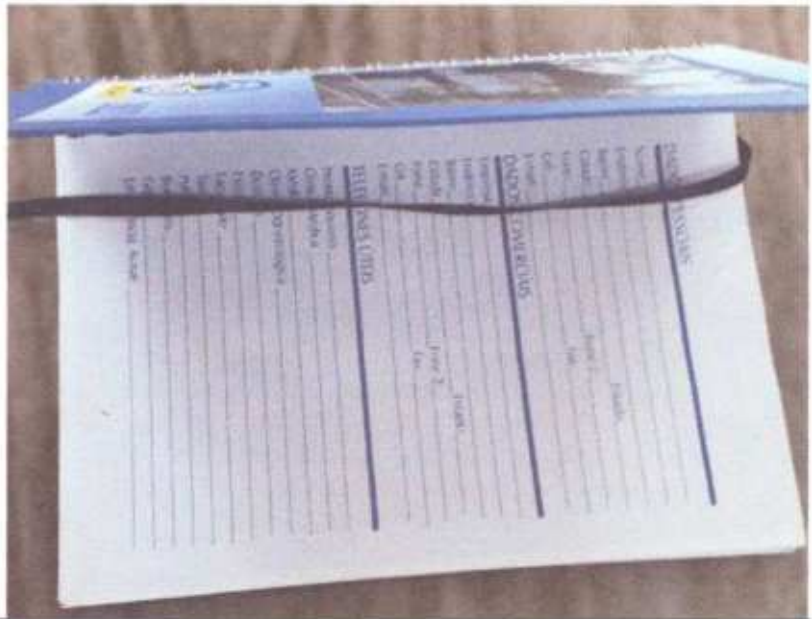

PASTA PLÁSTICA COM ABA E ELÁSTICO.



Ribeira
Alf.
Orcesta
MMP Silveira
Magalhães
Direção



PREFEITURA MUNICIPAL DE PAINS

ESTADO DE MINAS GERAIS

CNPJ: 20.920.575/0001-30

RELATÓRIO DE AVALIAÇÃO DE AMOSTRAS

Processo Administrativo nº 239/2022

Pregão Eletrônico nº 066/2022

Objeto: Aquisição dos materiais que compõem os kits escolares para distribuição aos alunos regularmente matriculados na Rede Municipal de Ensino de Pains/MG, para o ano letivo de 2023, de acordo com as especificações e quantidades constantes no Termo de Referência – Lei Municipal nº 1.300/2015.

- Assinatura dos membros da Comissão Técnica Especial:

Carlene Maria da Costa Luz
Maria Madalena Rodrigues Silveira
Mariana Gonçalves da Silva
Erica Cristina Silva Oliveira
Isis Francisca da Silva Ribeiro
Raquel Regina Frantes

Os aspectos avaliados pela Comissão Técnica Especial, estão previstos no item 9 do Edital, conforme abaixo:

9.1.3 As amostras serão avaliadas dentro das especificações solicitadas neste edital, bem como se atende com eficácia às necessidades a que se destina, sendo que, os critérios utilizados para a análise serão:

9.1.3.1 Atendimento às especificações do edital;

9.1.3.2 Qualidade do produto;

9.1.3.3 Durabilidade;

9.1.3.4 Atendimento, com eficácia, à sua finalidade;

9.1.3.5 Comparação Custo x Benefício, a fim de averiguar a qualidade do material, através da utilização do mesmo, verificando se este apresenta rendimento adequado às necessidades da municipalidade.



PREFEITURA MUNICIPAL DE PAINS

ESTADO DE MINAS GERAIS

CNPJ: 20.920.575/0001-30

LOTE 1 – MOCHILAS

| Item | Descrição | Aprovado / Reprovado / Considerações |
|------|--|--------------------------------------|
| 01 | MOCHILA ESCOLAR ENSINO FUNDAMENTAL (especificação conforme Termo de Referência) | |
| 02 | MOCHILA ESCOLAR ENSINO INFANTIL (especificação conforme Termo de Referência) | |
| 03 | ESTOJO ESCOLAR (especificação conforme Termo de Referência) | |

LOTE 2 – MATERIAL ESCOLAR GRÁFICO

| Item | Descrição | Aprovado / Reprovado / Considerações |
|------|--|--------------------------------------|
| 01 | CADERNO BROCHURÃO SEM PAUTA DE 60 FOLHAS. (especificação conforme Termo de Referência) | |
| 02 | CADERNO BROCHURÃO COM PAUTA (31 PAUTAS) DE 60 FOLHAS. (especificação conforme Termo de Referência) | |
| 03 | CADERNO DE DESENHO GRANDE, COM 60 FOLHAS. (especificação conforme Termo de Referência) | |
| 04 | CADERNO DE CALIGRAFIA COM 60 FOLHAS. (especificação conforme Termo de Referência) | |
| 05 | AGENDA ESCOLAR INFANTIL. (especificação conforme Termo de Referência) | |
| 06 | PASTA PLÁSTICA COM ABA E ELÁSTICO. (especificação conforme Termo de Referência) | |

LOTE 3 – MATERIAL ESCOLAR

| Item | Descrição | Aprovado / Reprovado / Considerações |
|------|--|--------------------------------------|
| 01 | BORRACHA LÁTEX BRANCA. (especificação conforme Termo de Referência) | Aprovado |

Handwritten notes:
del. RFante
Orcosta
mmrsilveira
mgscm
Elviana



PREFEITURA MUNICIPAL DE PAINS
ESTADO DE MINAS GERAIS
CNPJ: 20.920.575/0001-30

| | | |
|----|--|-----------------------|
| 02 | CAIXA DE LÁPIS DE COR GRANDE DE 12 CORES. (especificação conforme Termo de Referência) | Aprovado - MULTICOLOR |
| 03 | LÁPIS GRAFITE PRETO Nº 02, PARA USO ESCOLAR. (especificação conforme Termo de Referência) | Aprovado |
| 04 | TESOURA ESCOLAR CABO ANATÔMICO EMBORRACHADO. (especificação conforme Termo de Referência) | Aprovado - Gatte Kids |
| 05 | RÉGUA DE 30 CM. (especificação conforme Termo de Referência) | Aprovado - DELLO |
| 06 | COLA DE POLIACETATO DE VINILA (PVA) EM DISPERSÃO AQUOSA - 110G. (especificação conforme Termo de Referência) | Aprovado - ACRILEX |
| 07 | MASSA DE MODELAR. EMBALAGEM COM 12 CORES. (especificação conforme Termo de Referência) | Aprovado |
| 08 | GIZ DE CERA. EMBALAGEM COM 12 CORES. (especificação conforme Termo de Referência) | Aprovado |
| 09 | PINCEL HIDROCOR, DURABILIDADE, 6 CORES VIVAS. (especificação conforme Termo de Referência) | Aprovado |
| 10 | APONTADOR COM DEPÓSITO PARA LÁPIS GRAFITE. (especificação conforme Termo de Referência) | Aprovado |
| 11 | COLA COLORIDA - EMBALAGEM COM 6 CORES 23G CADA. (especificação conforme Termo de Referência) | Aprovado |
| 12 | PINCEL PARA PINTURA Nº 20. (especificação conforme Termo de Referência) | Aprovado - TIGRE |

RRhante
del
Orcesta
mmr silveira
msuh
elucio

RELATÓRIO DA COMISSÃO TÉCNICA

A Comissão de Avaliação de Amostras, se reuniu na Secretaria Municipal de Educação, nesta terça-feira, 20/12/2022 às 08:00 h para avaliar o lote 03 de material escolar do ganhador - Loja do Aendes. Foram analisados todos os itens do lote, e os mesmos estão dentro da especificação do Termo de Referência. Durante a avaliação verificou-se que algumas das amostras entregues pelo ganhador, são de marca referência superiores as colocadas na proposta apresentada. No ato da entrega dos materiais, a Secretaria Municipal de Educação, só aceitará os itens das marcas e especificações apresentadas na avaliação de amostras e que foram aprovadas pela Comissão (segue em anexo fotos e descrição dos itens aprovados).

Pains/MG, 20 de dezembro de 2022.

Ass. da Comissão:

Costa

Cirlene Maria da Costa Luz

Maria Madalena Rodrigues Silveira

Maria Madalena Rodrigues Silveira

Raquel Regina Arantes

Raquel Regina Arantes

Mariça Gonçalves da Silva

Mariça Gonçalves da Silva

Érica Cristina Silva Pereira

Érica Cristina Silva Pereira

Ledir Aparecida da Silva Ribeiro

Ledir Aparecida da Silva Ribeiro

Marilene de Oliveira Silveira

Amostras Aprovadas
Fornecedor: Loja do Aendes



Conjunto Kit Escolar



Pincel Hidrocor 6 cores
Marca: COMPACTOR



Giz de Cera 12 cores 112 g
Marca: ACRILEX

*Trilhante
Orcosta
mmr silveira
maisha
Elvira*

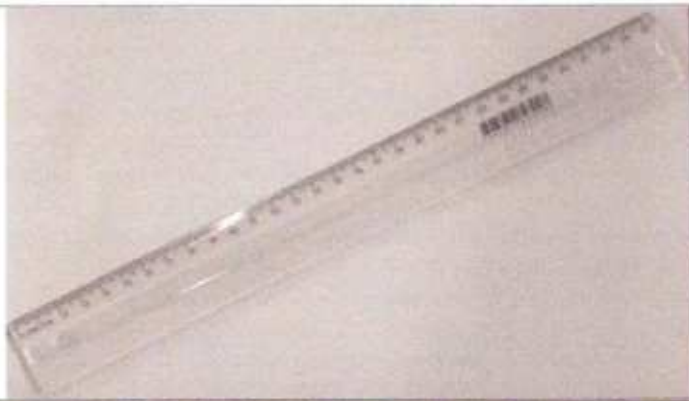

Régua de 30 cm
Marca: DELLO



Pincel para pintura nº 20
Marca: TIGRE



Cola Colorida 6 unidades 23g
Marca: ACRILEX



**Tesoura Escolar 14 cm com
cabo emborrachado**
Marca: Gatte Kids



**Massinha de modelar 12
unidades 180 g**
Marca: ACRILEX

*Rhante
ocosta
mmr silveira
mg silveira
Elvira*



Cola branca 100g
Marca: ACRILEX



Lápis preto nº 2
Marca: MULTICOLOR

*Phant
M.
ocasta
mmrsluica
mgphir
Elviana*



**Caixa de Lápis de cor grande
com 12 unidades**
Marca: MULTICOLOR



Borracha Branca nº 20
Marca: MERCUR



Apontador com depósito
Marca: LEO&LEO

*Trabalho
de
oculto
mmr
alpha
C. Vieira*