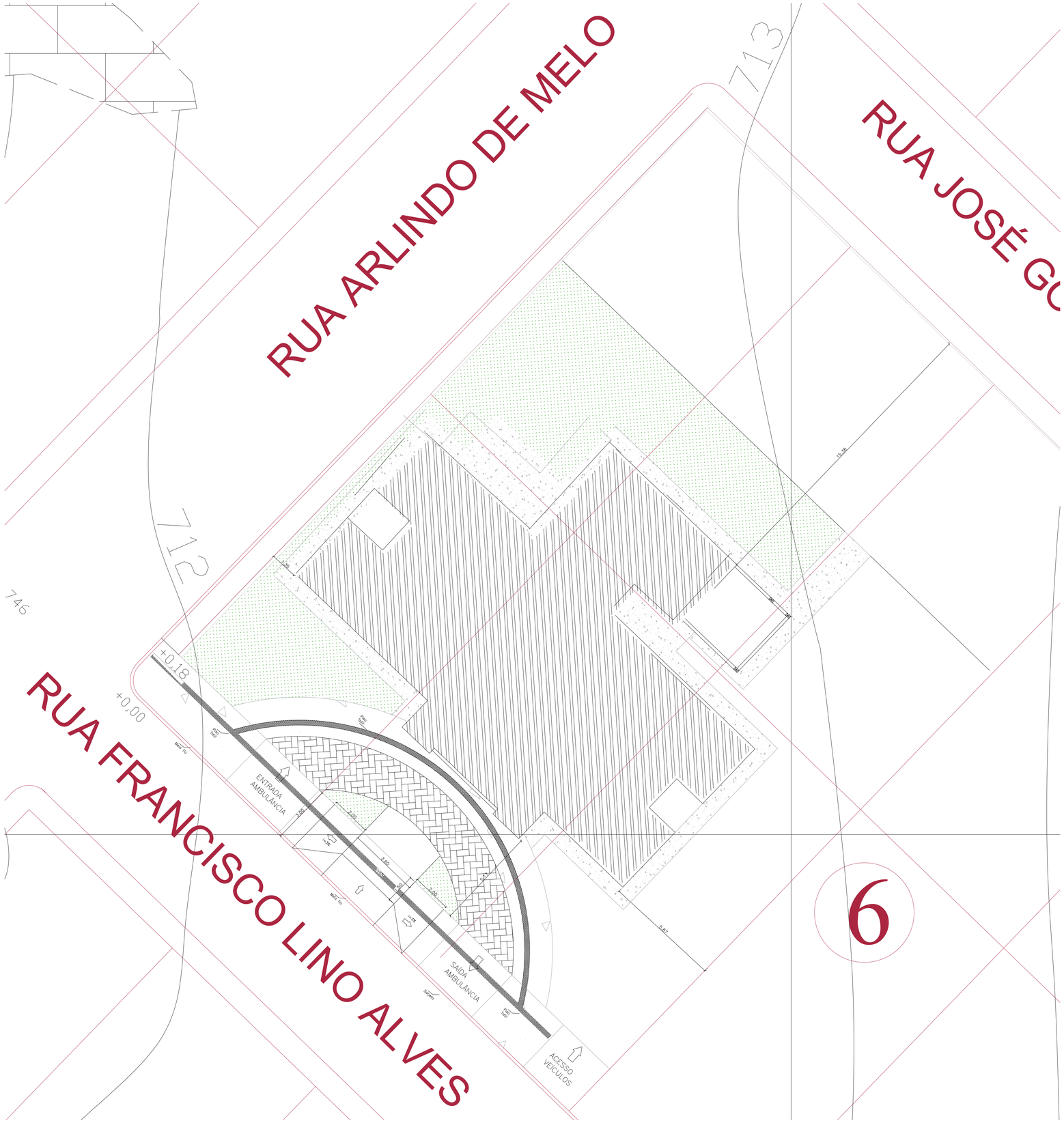

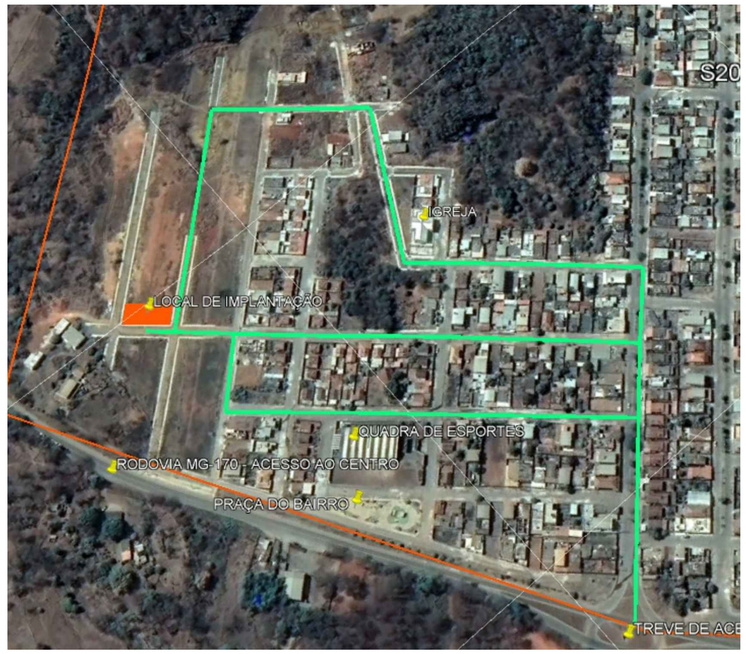

PARA USO DA VISA

RESPONSÁVEL LEGAL: MARCO AURELIO RABELO GOMES:62110020687 — Assinado de forma digital por MARCO AURELIO RABELO GOMES:62110020687 Dados: 2024.05.10 14:50:48 -03'00' — PREFEITURA MUNICIPAL DE PAINS			CNPJ: 20.920.575/0001-30
AUTOR DO PROJETO: gov.br Documento assinado digitalmente — CHRISTIAN CARLOS DA SILVA TEIXEIRA Data: 10/05/2024 15:39:42-0300 Verifique em https://validar.iti.gov.br — CHRISTIAN CARLOS DA SILVA TEIXEIRA			CREA/MG 253.248
TÍTULO: Aprovação de área física para Aprovação junto à Vigilância Sanitária de Divinópolis			ÁREA DA CONSTRUÇÃO: 288,22 M²
CONTEÚDO: LOCALIZAÇÃO E IMPLANTAÇÃO			
ENDEREÇO: RUA FRANCISCO LINO ALVES, S/N - PAINS/MG		BAIRRO: CENTRO	PRANCHA: 01/01
MATRÍCULAS: 5.380/5.409/5.378/5.379/5.410/5.411	ÁREA DO TERRENO: 1.200m²	ATIVIDADE ECONÔMICA: INSTITUCIONAL	DATA: 05/2024

RESPONSÁVEIS

PROJETO

LOCAL