

CORTE AB
ESCALA 1:75

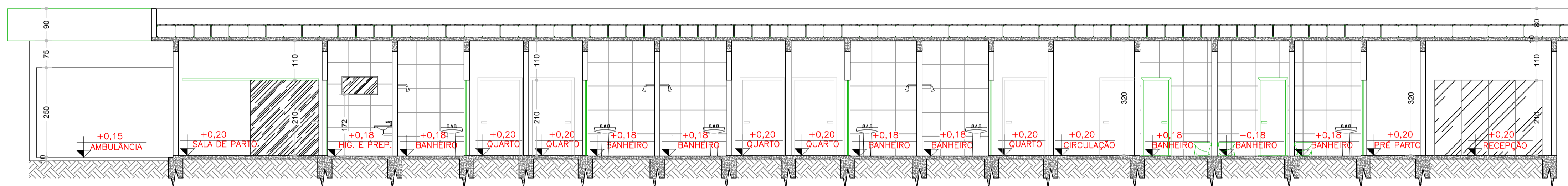

CORTE CD
ESCALA 1:75

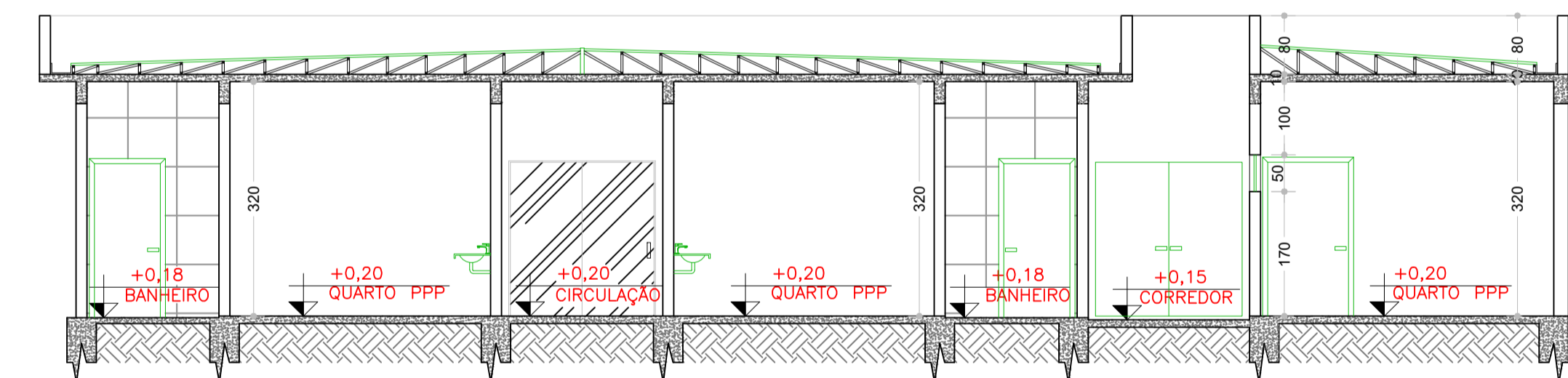

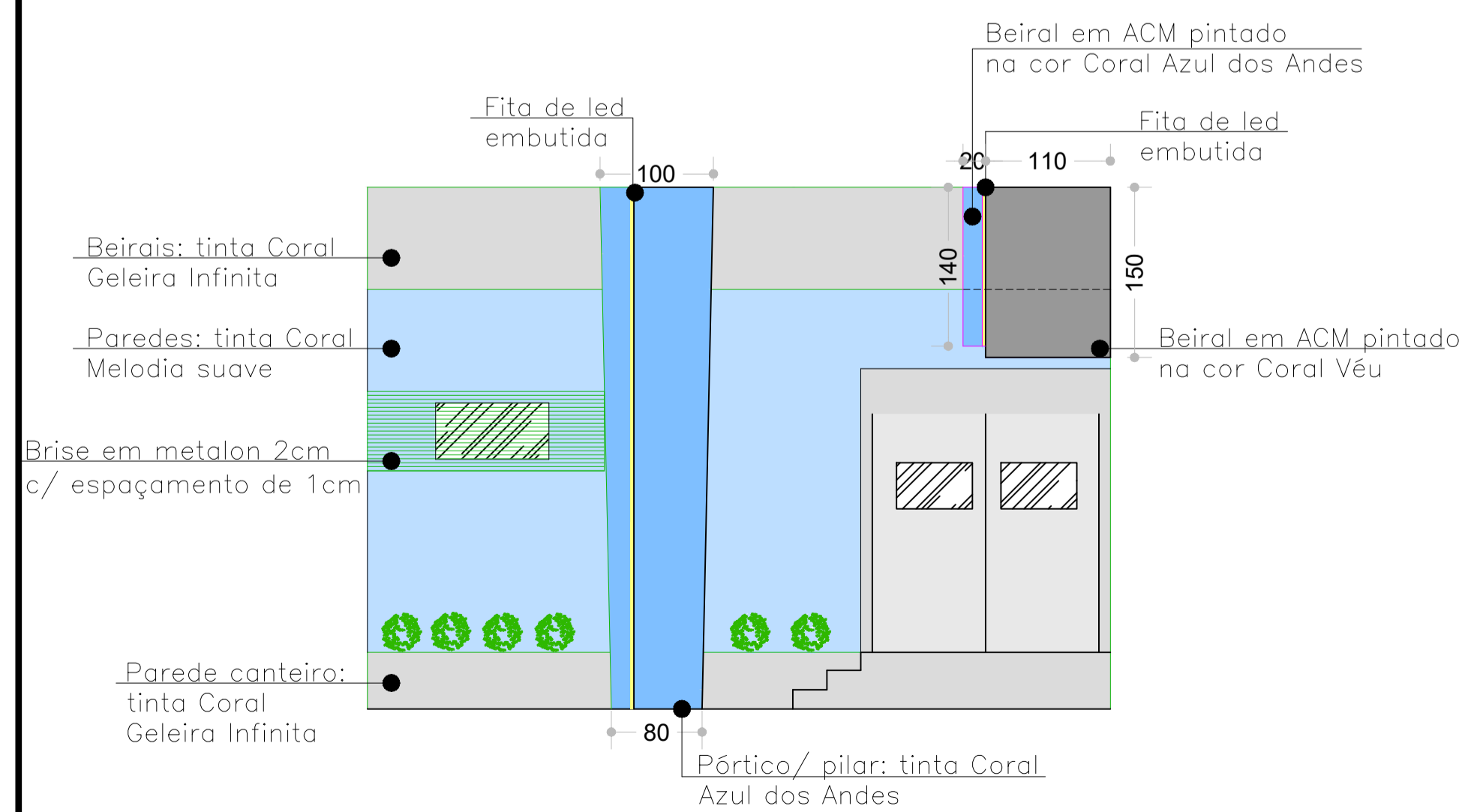

CORTE EF
ESCALA 1:75

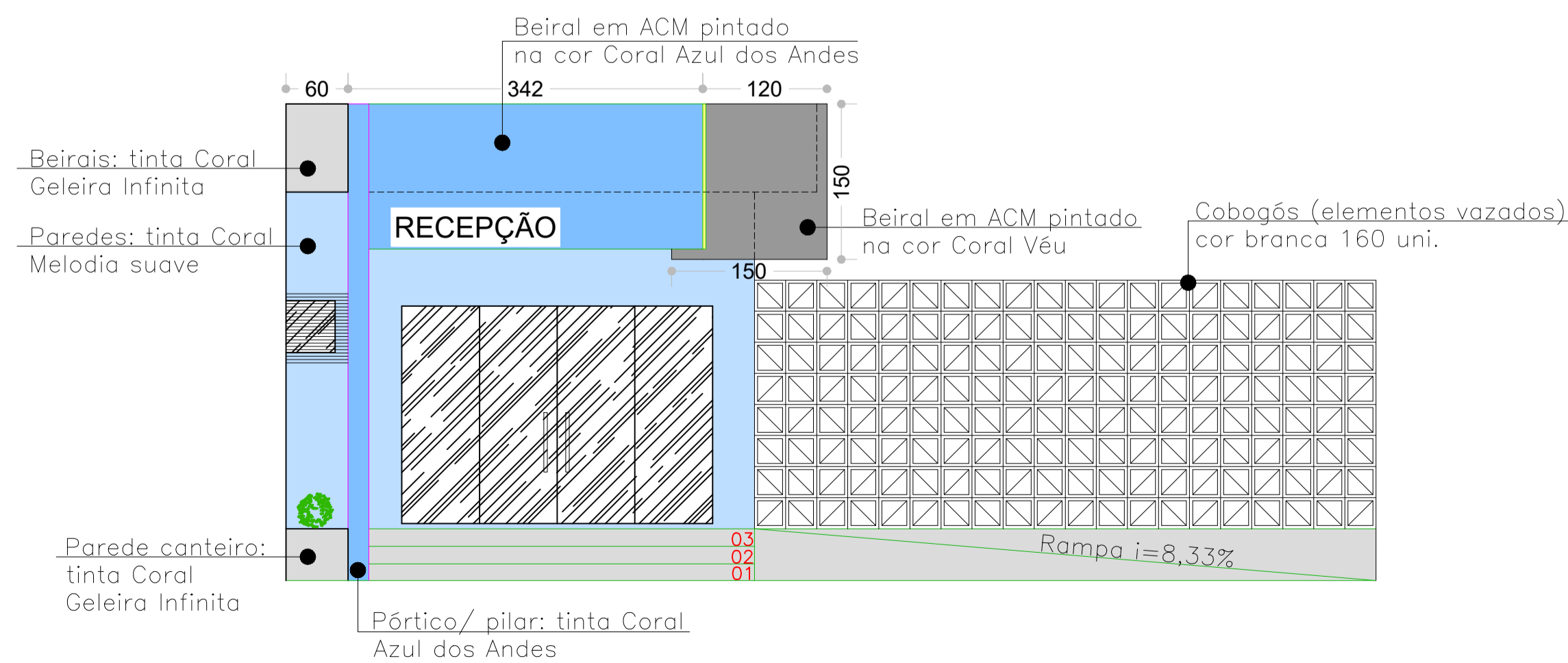

FACHADA 01
ESCALA 1:50



FACHADA 02
ESCALA 1:50

 PREFEITURA MUNICIPAL 	
PROJETO ARQUITETÔNICO - AMPLIAÇÃO DO HOSPITAL MUNICIPAL REGINA VILELA DE OLIVEIRA <small>Título</small>	
LICENÇA DE CONSTRUÇÃO <small>Finalidade</small>	
CORTE AB, CORTE CD, CORTE EF E FACHADA <small>Conteúdo</small>	
RUA PADRE JOSÉ VENÂNCIO, 770, CENTRO - PAINS/MG <small>Endereço</small>	
QUADRO DE ÁREAS (m²) ÁREA TOTAL A SER CONSTRUÍDA 680m²	FINALIDADE: LICENÇA DE CONSTRUÇÃO REGISTO Nº: - CATEGORIA DE USO: INSTITUCIONAL ÁREA DO LOTE: - Nº DE PAVIMENTOS: 01 COORDENADAS GEOGRÁFICAS ZONA 23K LAT 20°22'3.97"S LONG 45°39'50.78"O ÁREA TOTAL: 680m²
PREFEITURA MUNICIPAL DE PAINS <small>CPF: 25.850.970/0001-98 PROPRIETÁRIO</small>	VINICIUS HENRIQUE ALVES <small>ENGENHEIRO CIVIL - CREA-MG 233.294 RESPONSÁVEL TÉCNICO</small>
ESCALA: INDICADA	DESENHO: BRUNA RIBEIRO
DATA: DEZEMBRO/2021	FRANCA: 02/02