

PLANTA
ESCALA 1/50

ÁREA DA CASA = 35,00m²
 ÁREA DE SERVIÇO = 1,86m²
 ÁREA TOTAL INTERNA = 36,86m²

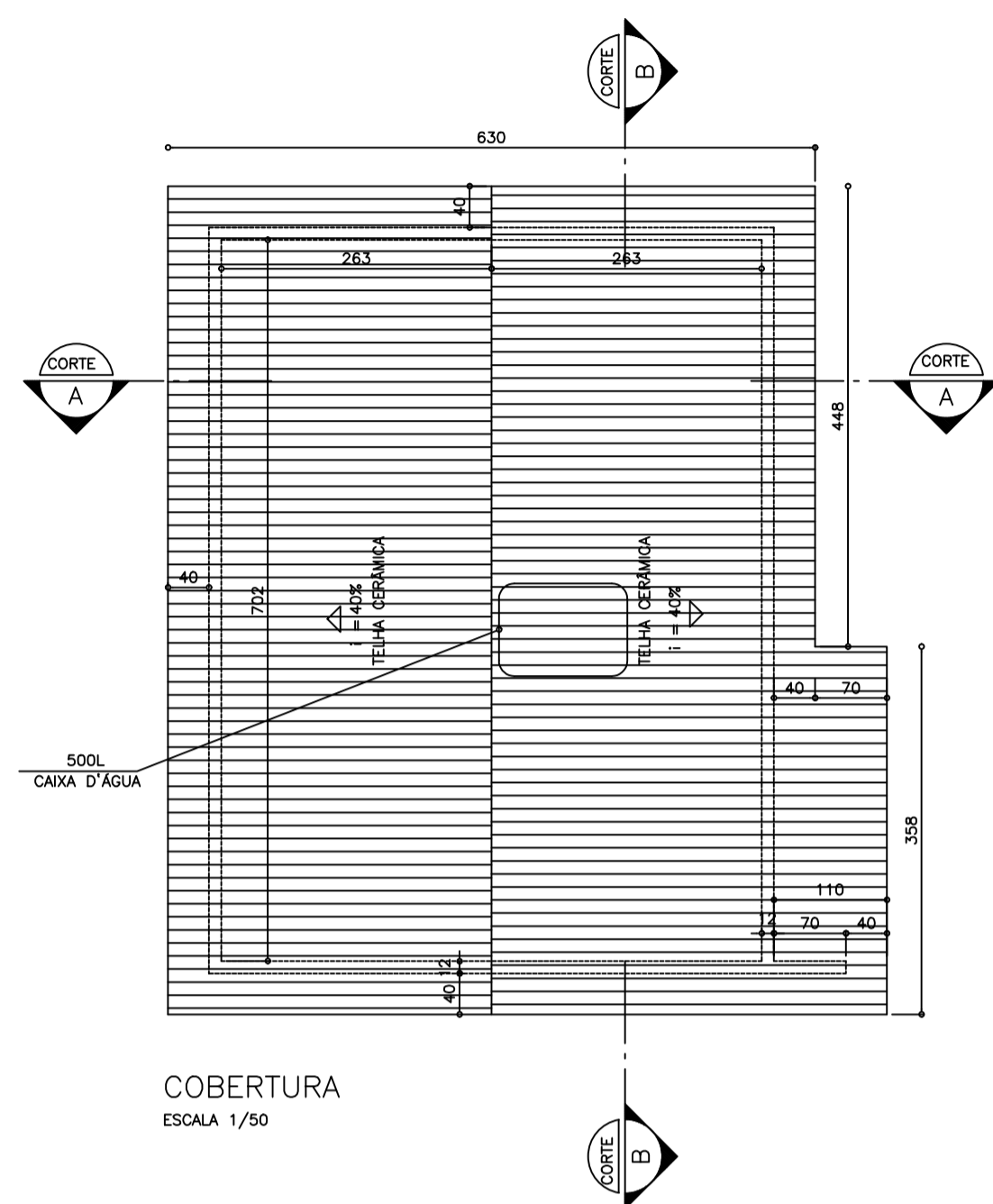

COBERTURA
ESCALA 1/50

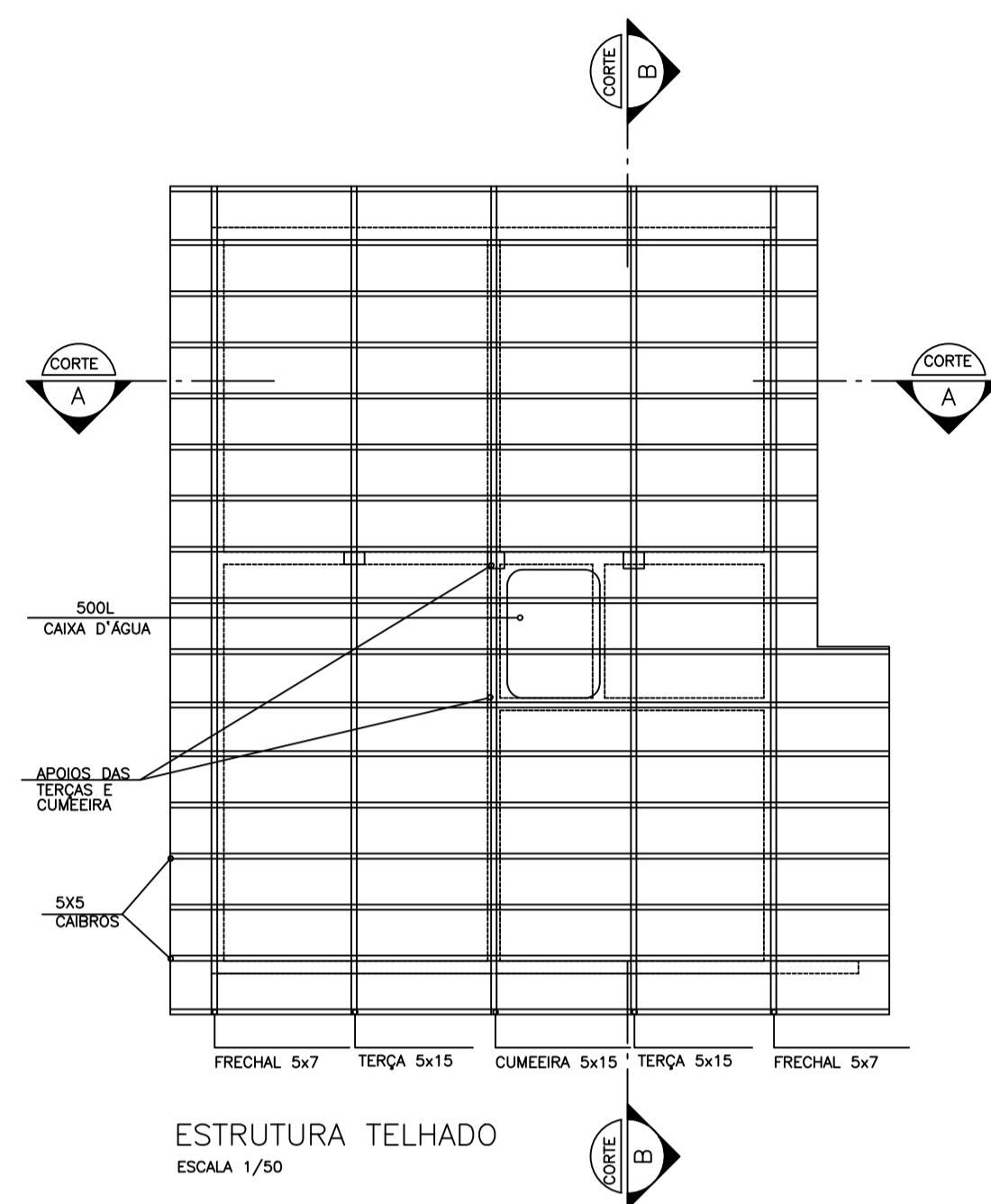

ESTRUTURA TELHADO
ESCALA 1/50

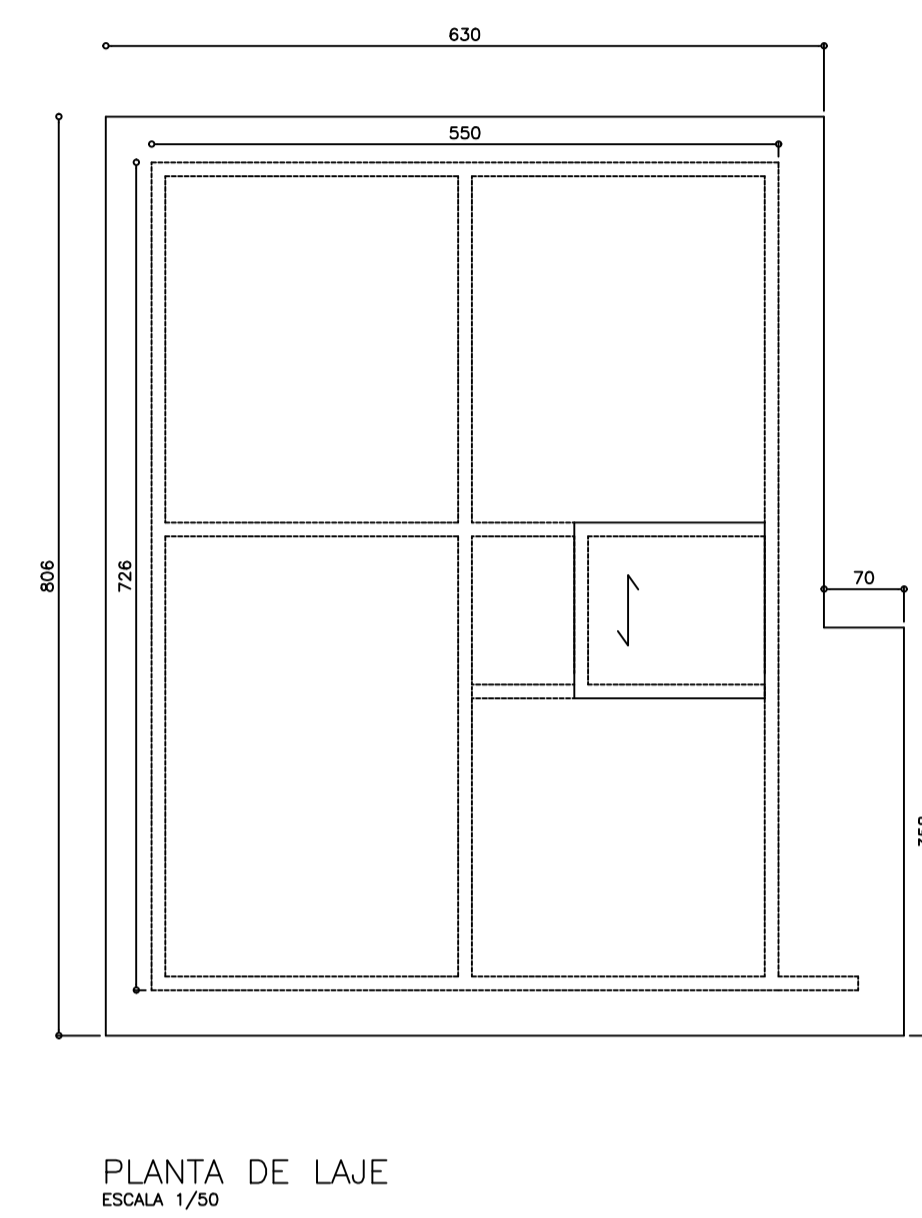

PLANTA DE LAJE
ESCALA 1/50

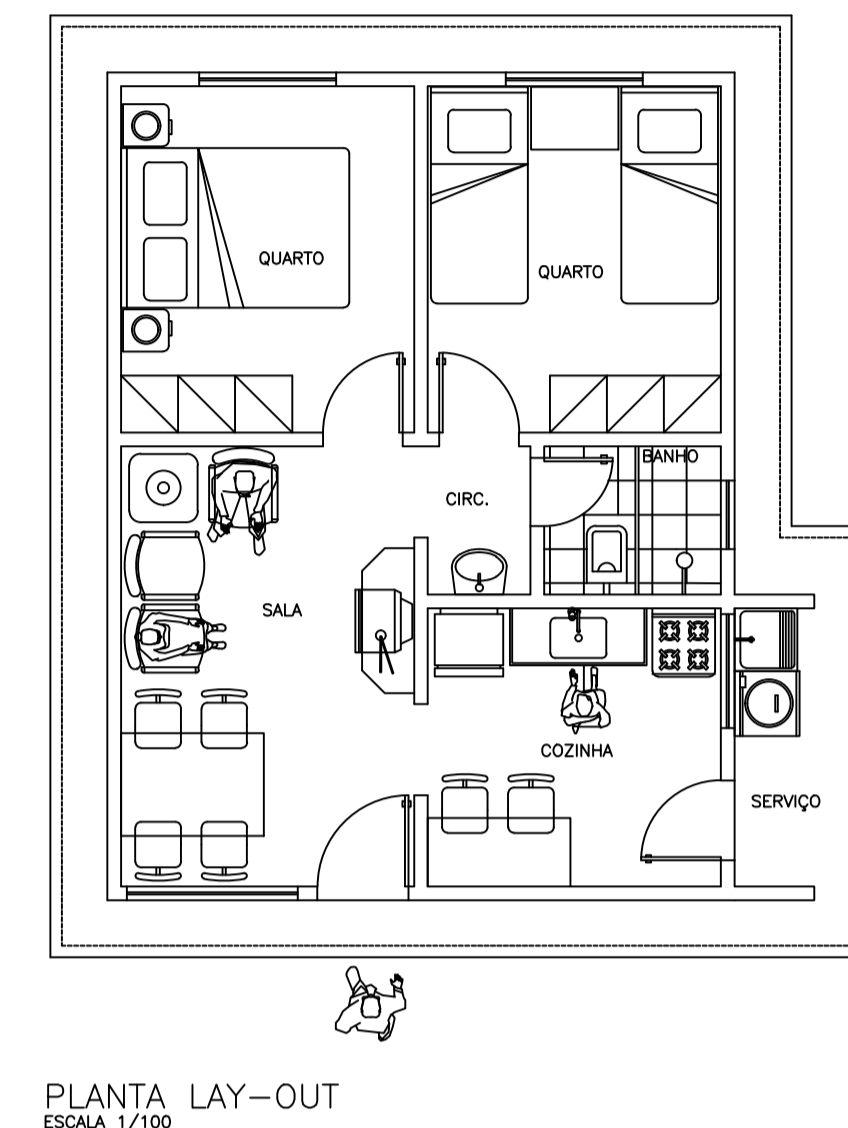

PLANTA LAY-OUT
ESCALA 1/100

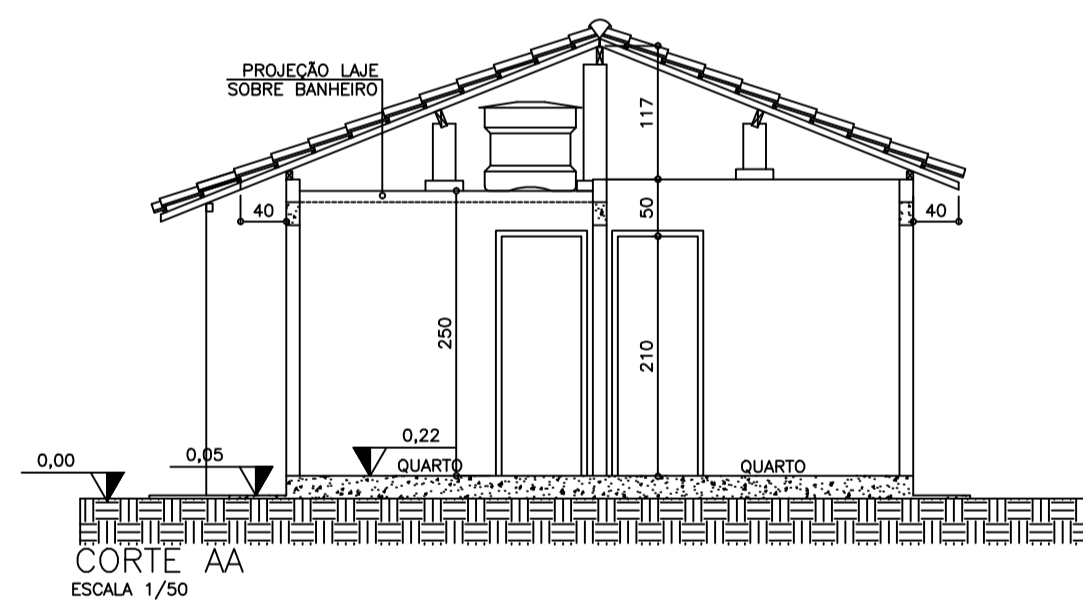

CORTE AA
ESCALA 1/50

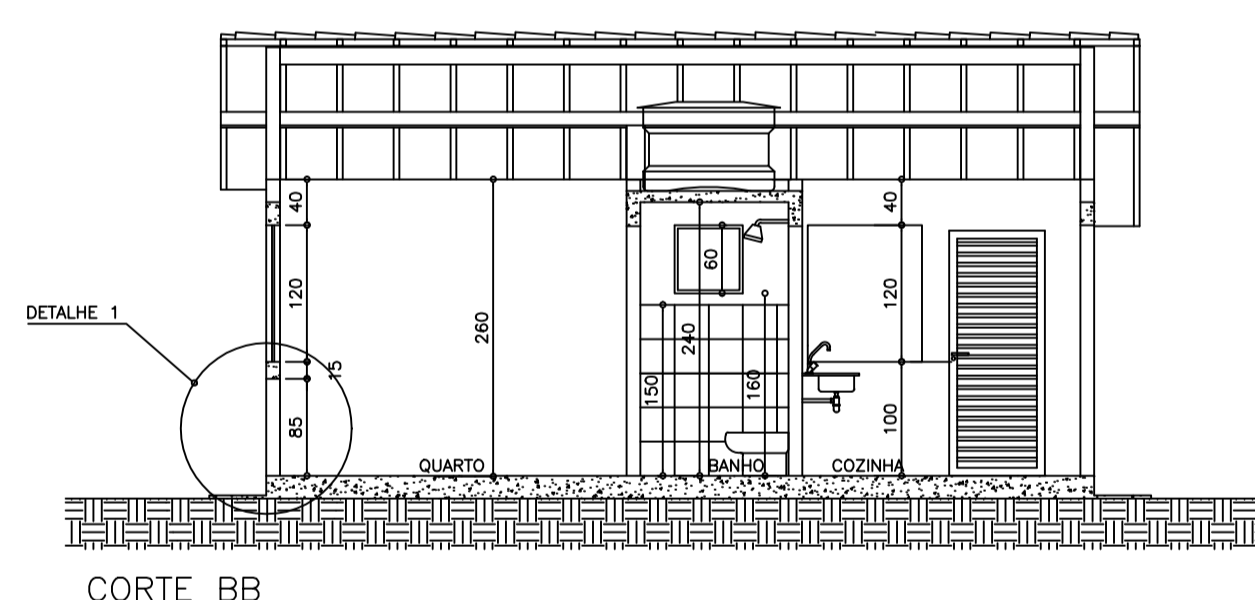

CORTE BB
ESCALA 1/50

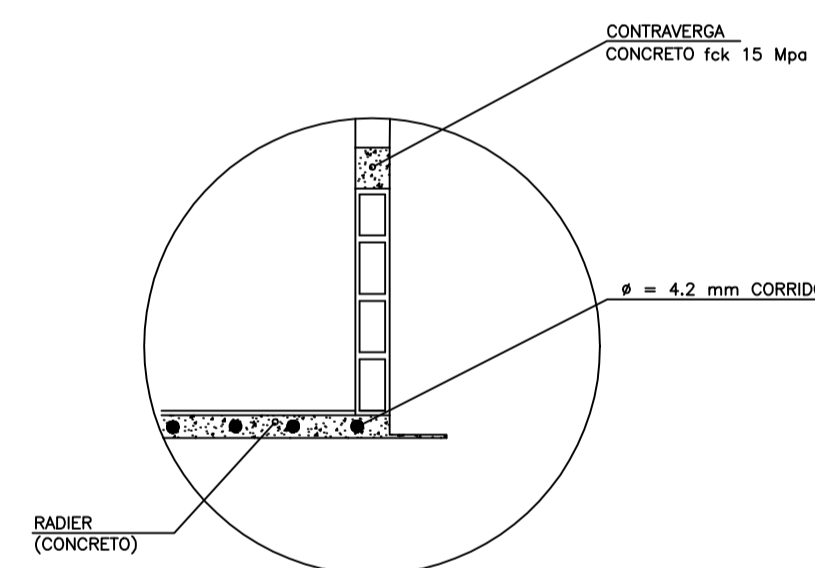

DETALHE 1 Bloco de Fundação
ESCALA 1/20

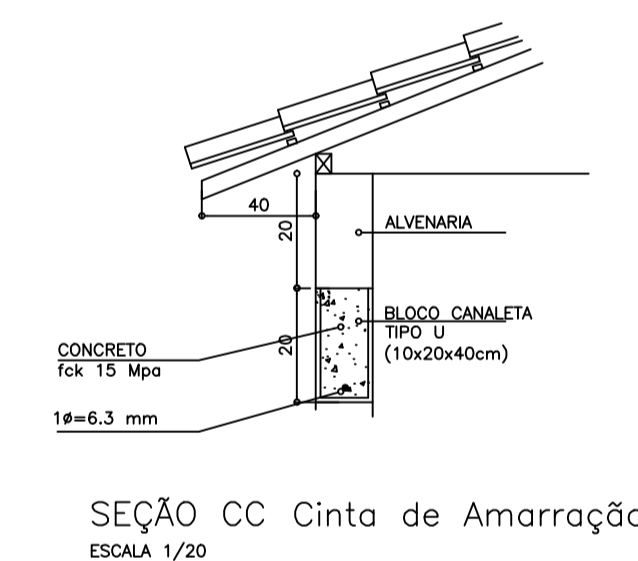

SEÇÃO CC Cinta de Amarração
ESCALA 1/20

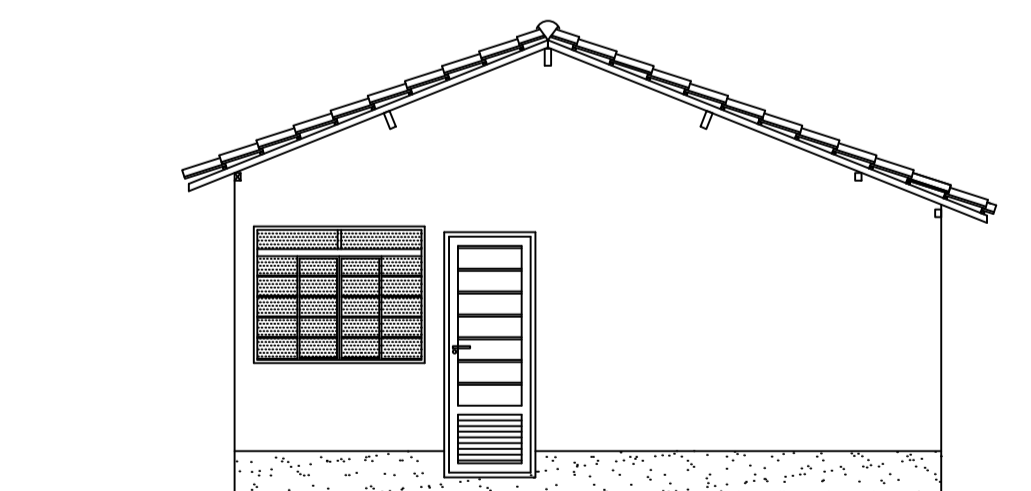

FACHADA FRONTAL
ESCALA 1/50

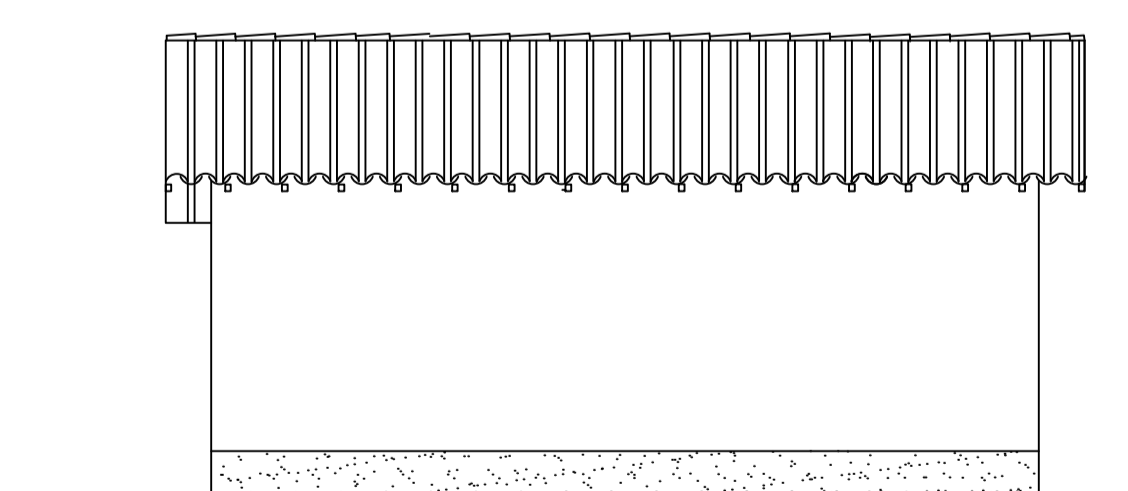

FACHADA LATERAL ESQUERDA
ESCALA 1/50

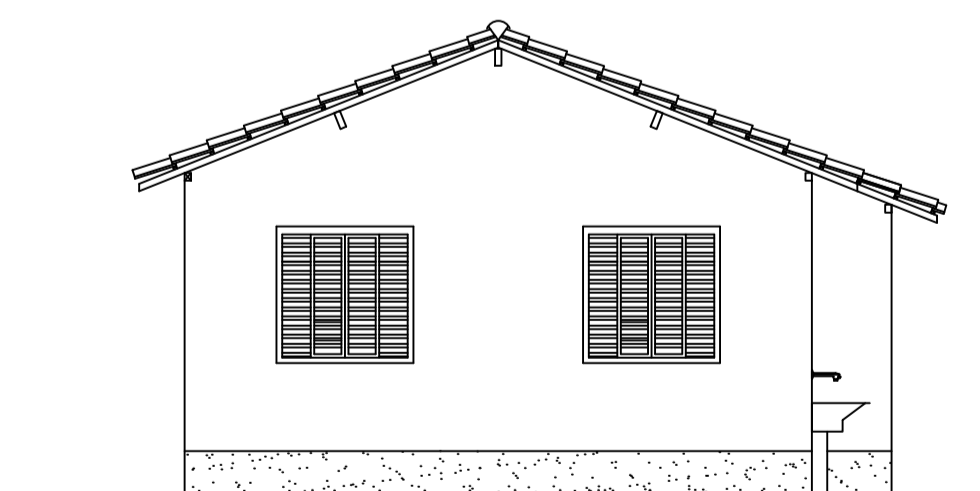

FACHADA POSTERIOR
ESCALA 1/50

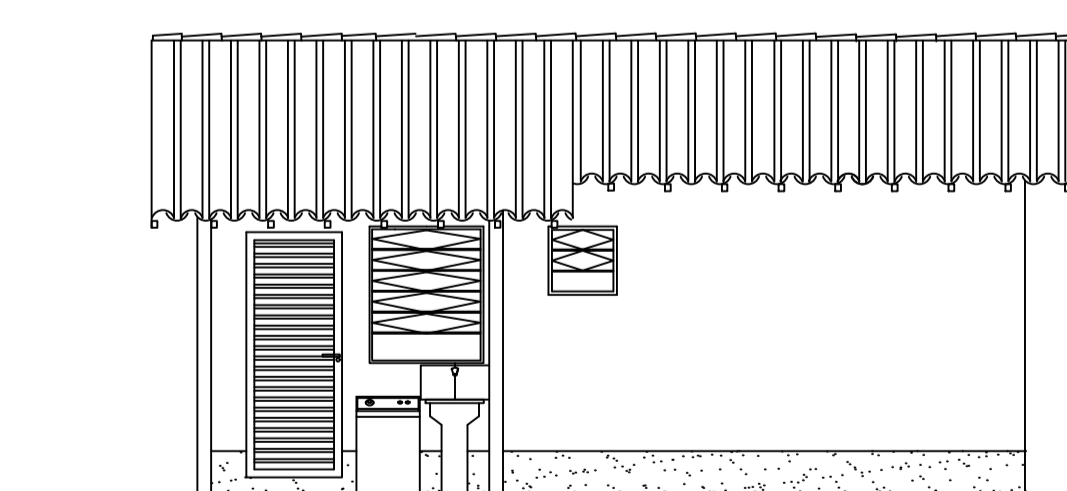

FACHADA LATERAL DIREITA
ESCALA 1/50

TÍTULO: PROJETO ARQUITETÔNICO	
FINALIDADE: CONSTRUÇÃO DE 20 RESIDÊNCIAS UNIFAMILIARES	
LOCALIZAÇÃO: ZONA URBANA DE PAINS/MG	
ÁREAS:	APROVAÇÕES
TERRENO (média por casa) 200 m² RESIDÊNCIA R40 41,80 m² PROJ. PADRÃO P/ RESID. DE 41,80m² Ode a executar 20 unidades ÁREA TOTAL A CONSTRUIR = 836,00m² ÁREA TOTAL DO EMPREENDIMENTO	_____ PREFEITURA MUNICIPAL DE PAINS CNPJ 20.920.575/0001-30
PROPRIETÁRIO:	
_____ CHRISTIAN CARLOS DA SILVA TEIXEIRA CREA-MG 253.248	
ESCALA: INDICA	DESENHO: CHRISTIAN
DATA: MARÇO 2022	FOLHA: ÚNICA