

NOTAS:

- A GERATRIZ INFERIOR DA TUBUAÇÃO DO RAMAL PRINCIPAL (LIGAÇÃO ENTRE PV'S/CAIXAS) DE DRENAGEM, DEVERÃO SER CONECTADAS AOS FUNDOS DOS
- MEDIDAS E COTAS EM METROS E DIÂMETROS EM MILÍMETROS.
- PARA OS DISTRIBUIDORES DE ENERGIA DEVE SER CONSIDERADO A SOLERA DA BOCA DO BUEIRO SEMPRE EM NÍVEL COINCIDENTE COM O NÍVEL DO TERRENO.
- REDES COLETORAS, POÇOS DE VISITA, CAIXAS DE PASSAGEM E BOCAS DE LOBO SÃO NO PADRÃO SUDECAP.
- UTILIZAR BOCA DE LOBO COMBINADA DE CAPACIDADE DE ENGOLOTAMENTO DE 142 (1/4), PARA FAIXA DE ALAGAMENTO DE 1,67 m EM CONCRETO, COM Y = 11.
- EM CASO DE NECESSIDADE DE AJUSTE DAS BOCAS DE LOBOS PARA MELHOR ENCAIXE NOS PV'S, DEVERÁ SER FEITA UMA ADEQUAÇÃO NO CANAL DA SARIETA PARA EVITAR ACÚMULO DE ÁGUA A MONTANTE DA BOCA DE LOBO.
- AS SARIETAS SERÃO DO TIPO "B" PADRÃO SUDECAP.

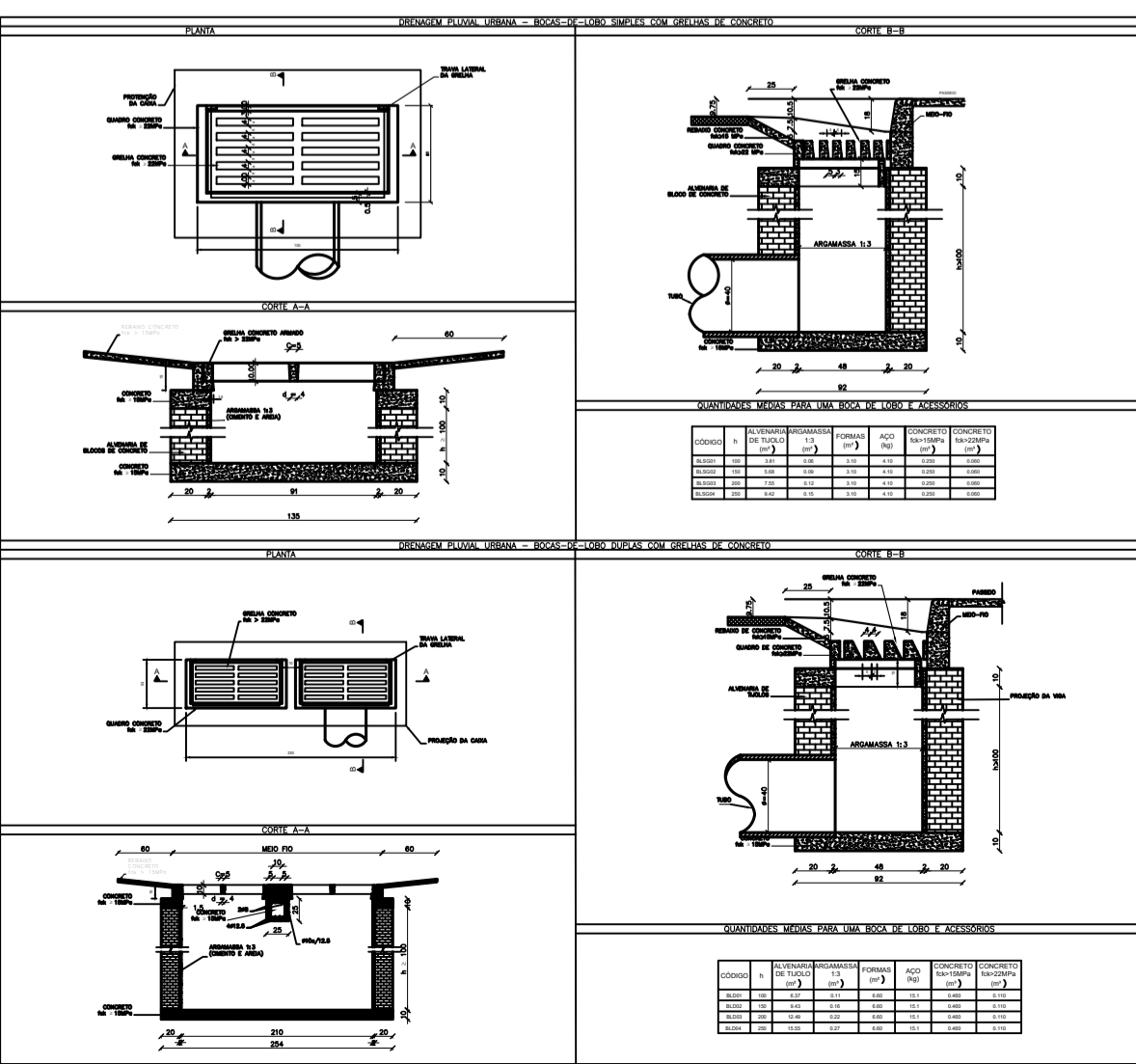
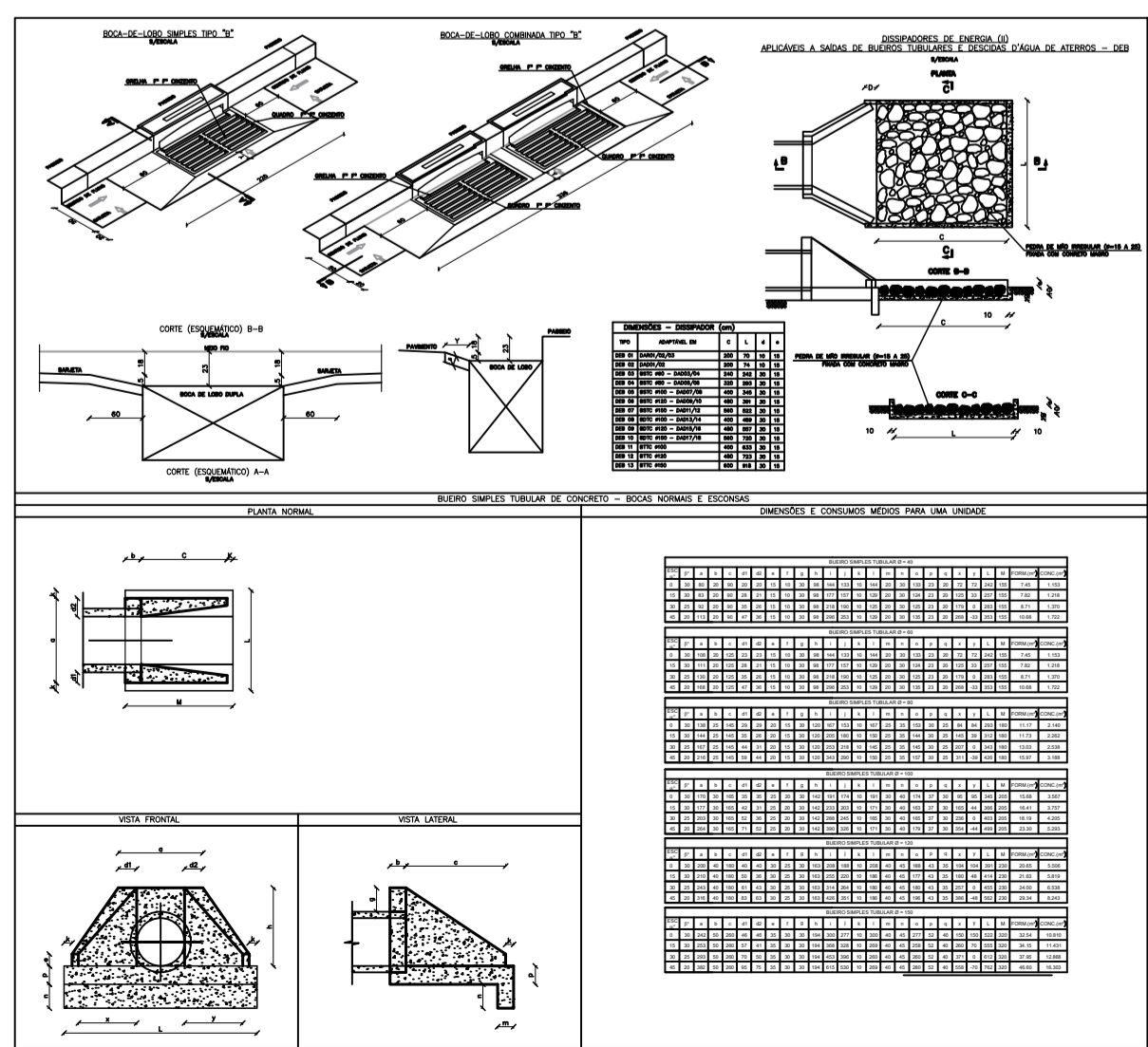
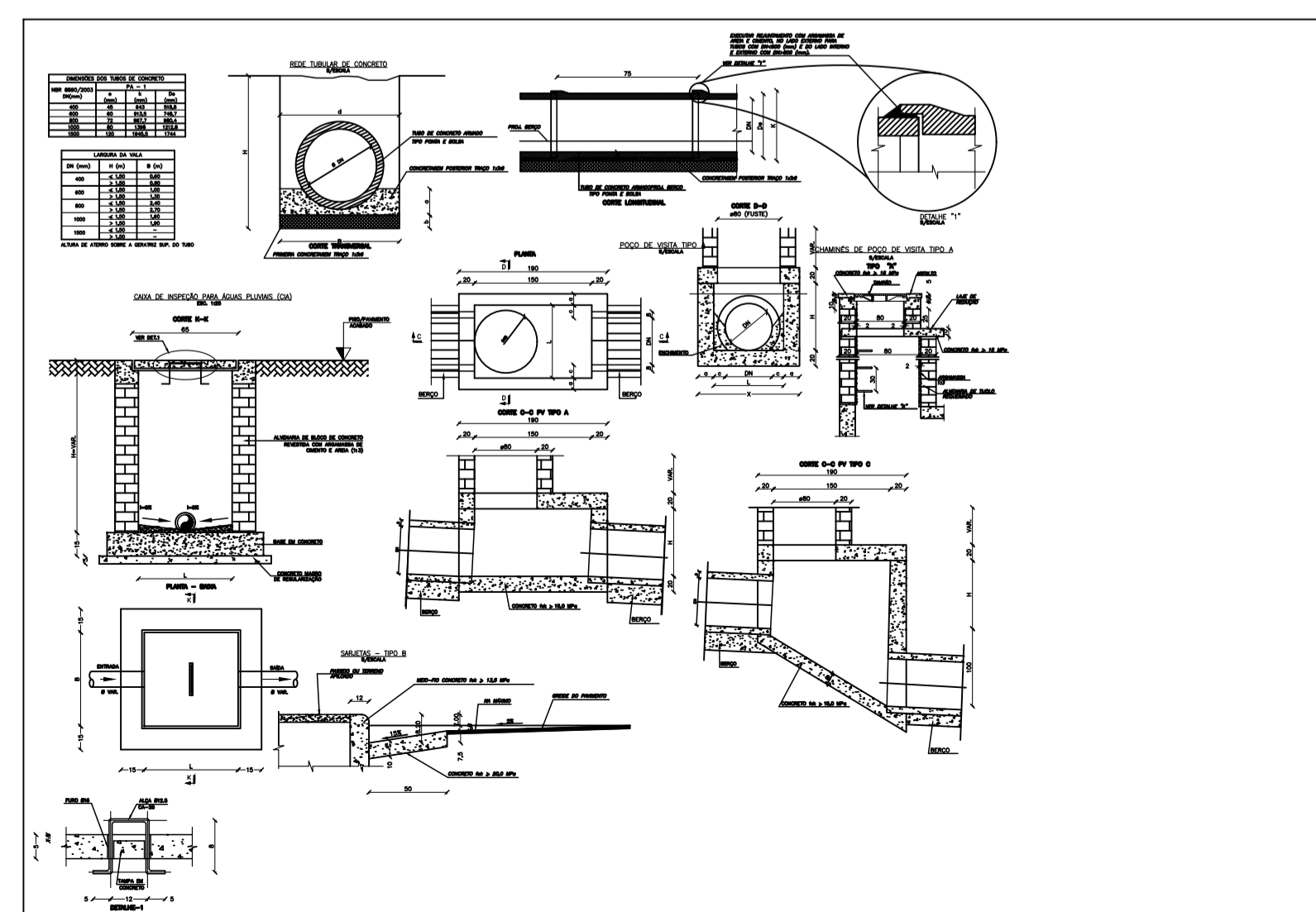

REVISÕES							
Nº REVISÃO	DATA	FEITA POR	VISTO	Nº REVISÃO	DATA	FEITA POR	VISTO
02	28/04/2020	Róberte					

CARIMBO DE APROVAÇÃO:

PREFEITURA MUNICIPAL DE PAINS.

CONTRATANTE

PREFEITURA MUNICIPAL DE PAINS - MG
 CNPJ: 20.920.575/0001-30
 ENDEREÇO: PRC. TONICO RABELO, 164, CENTRO
 PAINS - MG, CEP: 35.582-000

CONTRATADA:

I9 - SERVIÇOS DE ENGENHARIA LTDA
 CNPJ: 35.865.978/0001-09
 ENDEREÇO: AV. MARIA GUERRA, 213, NOVO SÃO JOSÉ
 BOM DESPACHO - MG, CEP: 35.600-000

Responsáveis Técnicos.:

Róberte Donizete da Silva - CREA/MG 174.656/D Engenheiro Civil
 Stella Clemente da Silva - CREA/MG 180.934/D Engenheira Civil

Conteúdo da Pracha:

- Situação
- Implantação
- Detalhes Construtivos

Local:
 Rua João Lourenço Gomide, Av. Gonçalves de Melo e Rua Severino Rabelo
 Município de Pains - MG

PRANCHA: 01/01

DATA: 28/04/2020 FORMATO: A1 ESCALA: 1:1.000